

#### BYGGINGARLÝSING:

FJÖLBÝLISHÚS Í NOTKUNNARFLOKKI 3 VIÐ LYNGHOLT 42-52, NORÐURPING.  
LANDNÚMER L214922  
STAÐGREINIR 6100-1-57030420

#### ALMENNT

ÖLL BYGGINGAREFNI OG BYGGINGARHLUTAR EIGA AÐ UPPFYLLA KRÖFUR SEM GERÐAR ERU HÉRLENDIS - STADLA, REGLUGERÐIR, LÖG OG AKVÆÐA UM CE-MERKINGAR.

**LÓÐ:** STAÐSETNING HÚSS ER SAMKVÆMT AFSTÖÐUMYND. STÆRÐ LÓÐAR ER 1891,0 M<sup>2</sup> NÝTINGARHLUTFALL ER 0,30.

HÆÐARMUN SKAL JAFNAÐ ÚT OG SETT SLÉTT YFIRBORDSEFNI Á AÐKOMULEIÐIR HÚSS. MEÐ SLÉTTU YFIRBORDI ER ÁTT VIÐ HELLUR, MALBIK EÐA SAMBÆRILEGT. GÆTA SKAL ÞESS AÐ UPPSÖFNUN VATNS VERÐI EKKI Á AÐKOMULEIÐUM OG SKAL LÓÐ HALLA FRÁ HÚSI TIL AÐ HINDRA AÐ YFIRBORDSVATN VALDI RAKAÁLAGI. ANNARS ER LÖÐ TYRFÐ OG SKAL FRÁGANGUR Á LÓÐAMÖRKUM VERA Í SAMRÁÐI VIÐ NÁGRANNA SEM EIGA SAMEIGINLEG LÓÐAMÖRK.

BREIDD GÖNGULEIÐAR AÐ BYGGINGUM SKAL VERA AÐ LÁGMARKI 1,50 M.

BÍLASTÆDI ERU 12, 2 STÆDI Á ÍBÚÐ. SAMKVÆMT DEILUSKIPULAGI.

KÓTAR ERU AFASTÆÐIR OG SKAL STAÐSETJA BYGGINGU Í SAMRÁÐI VIÐ BYGGINGARYFIRVÖLD Á SVÆÐINU.

**FRÁVIK FRÁ SKILMÁLUM** TIMBURBOTN Í STAÐ STEYPT PLATA.

**GÓLF** ER LÉTT TIMBURGÓLF OG ER UPPBYGGÐ MEÐ EFTIRFARANDI HÆTTI, TALIÐ AÐ INNAN: ENDALEGT GÓLFEFNI T.D. PARKET MEÐ UNDIRLAGI. 25MM NOVAPANPLÖTUR MEÐ ÍFRÆSTUM RAUFUM FYRIR GÓLFHITA, 22MM GÓLFSPÓNAPLÖTUR RAKAHELDAR, RAKASPERRA, 45MM STEINULLAREINANGRUN VIÐ ÚTBRÚN, 45X245MM BURÐARVIRKI MEÐ 180MM STEINULLAREINANGRUN (0,037W/M<sup>2</sup>K), 9MM KROSSVIÐUR.

**ÚTVEGGIR** ERU TIMBURVEGGIR , UPPBYGGÐIR Á EFTIRFARANDI HÁTT:

ÚTVEGGIR ERU BYGGÐIR UPP MEÐ 45X145MM TIMBURGRIND SEM ER EINANGRÚÐ MEÐ 145MM ÞÉTTULL. AÐ UTANVERÐU ER RAMMINN KLÆDDUR MEÐ 12MM OSBKROSSVIÐARPLÖTUM. LOFTUNARGRIND ER LIGGJANDI 34MM OG KLÆÐNING ER STANDANDI TIMBURKLÆÐNING Í BLAND VIÐ LIGGJANDI TIMBURKLÆÐNINGU. AÐ INNAVERÐU ER RAKASPERRA, 34MM LAGNAGRIND. 12MM OSB/SPÓNAPLÖTUR OG 13MM GIPSKLÆÐNING.

**LÉTTIR VEGGIR MILLI ÍBÚÐA ERU REI90 VEGGIR:**

UPPBYGGING ER EFTIRFARANDI TIMBURVEGGUR, KLÆÐNING Í FLOKKI 1,

2X 13MM GIFSKLÆÐNING, 34MM LAGNAGRIND, 1X 15MM GIFSKLÆÐNING, 45X95MM BURÐARGRIND OG 90MM ÞÉTTULL, 12MM OSB-LÖTUKLÆÐNING. 26MM LOFTABIL MILLI VEGGJA. 12MM OSB-PLÖTUKLÆDNIG OG 90MM STEINULLAREINANGRUN Í 45X95MM BURÐARGRIND, 1X 15MM GIFSKLÆÐNING, 34MM LAGNAGRIND, 2X 13MM GIFSKLÆÐNING.

VATNSVARIN KLÆÐNING Í VOTRÝMUM.

**LÉTTIR INNVEGGIR PAR SEM KUBBAR TENGJAST INNAN ÍBÚÐAR:**

UPPBYGGING ER EFTIRFARANDI: 2X 13MM GIFSKLÆÐNING, 45X95MM TIMBURGRIND OG 70MM ÞÉTTULL OG 2X 13MM GIFSKLÆÐNING. 26MM MILLIBILI MILLI VEGGJA. 2X 13MM GIFSKLÆÐNING, 45X95MM TIMBURGRIND OG 70MM ÞÉTTULL, 2X 13MM GIFSKLÆÐNING.

**LÉTTIR INNVEGGIR:** UPPBYGGING ER EFTIRFARANDI: 13MM GIFSKLÆÐNING, 12MM OSB/SPÓNAPLATA, 70MM INNVEGGJAEFNI OG 45MM EINANGRUN. VATNSVARIN KLÆÐNING Í VOTRÝMUM.

**LÉTTIR INNVEGGIR - VEGGIR VIÐ SALERNINSSKÁL:** UPPBYGGING ER EFTIRFARANDI: 13MM GIPSKLÆÐNING, 12MM OSB/SPÓNAPLATA, 45X95MM INNVEGGJAEFNI OG 70MM ÞÉTTULL. VATNSVARIN KLÆÐNING Í VOTRÝMUM.

**ÞAK- REI-60 KRAFTSPERRUÞAK.** ÞAKHALLI ER 14°. ÞAK ER STAFNAÐAK BYGGT UPP MEÐ TIMBURBITUM. OFAN Á SPERRUR KEMUR 18MM KROSSVIÐUR, ÞAKPAPPI (ASFALT) OG BÁRUJÁRNSKLÆÐNING. RÝMI MILLI SPERRA ER LOFTRÆST MEÐ 40MM LOFTUNARRÖRUM. VIÐ NEDRI HLUTA KRAFTSPERRU ER VATNSHELDUR GUFUGENDRÆPUR VINDÞÉTTUR DÚKUR, 12MM OSBKROSSVÐUR, 45X195MM BURÐARGREIND EINANGRÐ ÞAR Í MEÐ 200MM ÞAKULL MEÐ ÁFÖSTUM VINDPAPPA, RAKAVARNALAG 0,020 POLPLAST, 2MM OSBKROSSVDUR, 34+28MM GRINDAREFNI OG GIFSPLÖTUKLÆDNIG Í LOFT.

LOFTUNAROP INN OG ÚT ÚR HVERJU LOFTBILI SKAL VERA MINNST 1.000 MM<sup>2</sup> FYRIR HVERN M<sup>2</sup> ÞAKFLATAR. ÞAKKANTAR ERU ÁLKLÆDDIR OG ÞAKRENNUR OG ÞAKNIÐURFÖLL ÚR ÁLI Í LIT Í SAMRÆMI VIÐ UTANHÚSKLÆÐNINGU.

**GLUGGAR** SKULU UPPFYLLA KRÖFUR BYGGINGARREGLUGERÐAR.

ALLUR FRÁGANGUR GLUGGA/GLERS OG BJÖRGUNAROPA SKAL VERA SAMKVÆMT LEIÐBEININGARBLAÐI RB. 31.005 - *"ÍSETNING GLUGGA Í TIMBURGRIND"*, BYGGINGARREGLUGERÐ, LEIÐBEININGUM FRAMLEIÐANDA OG AÐALUPPDRÁTTUM. YTARLEGRI UPPLÝSINGAR UM BJÖRGUNAROP MÁ FINNA Í GREIN 9.5.5. Í BYGGINGARREGLUGERÐ. VAL Á GLERI SKAL VERA SAMKVÆMT RB BLAÐI *"VAL GLERGERÐA FYRIR ÍBÚÐARHÚS"* ALMENNT MÁ SEGJA AÐ GLER SEM ER NÆR 0,6 M FRÁ GÓLFI SKULI HAFA HERT/LAGSKIPT GLER.

TIMBUR - ÁL KARMAR

AÐALUPPDRÆTTIR SKULU HAFÐIR TIL HLIÐSJÓNAR VIÐ SMÍÐI Á GLUGGUM.

**HURÐAR** SKULU UPPFYLLA KRÖFUR BYGGINGARREGLUGERÐAR. ALLUR FRÁGANGUR SKAL VERA SAMKVÆMT BYGGINGARREGLUGERÐ, LEIÐBEININGUM FRAMLEIÐANDA OG AÐALUPPDRÁTTUM. ALLAR ÚTIHURÐAR ERU MÁLSETTAR Á AÐALUPPDRÁTTUM.

HINDRUNARLAUS UMFERÐARBREIDD ALLRA SVALA- OG GARÐDYRA SKAL MINNST VERA 0,80 m OG SAMSVARANDI HÆÐ MINNST 2,00 m.

VAL Á GLERI SKAL VERA SAMKVÆMT RB BLAÐI *"VAL GLERGERÐA FYRIR ÍBÚÐARHÚS"* ALMENNT MÁ SEGJA AÐ GLER SEM ER NÆR 0,6 M FRÆA GÆOLFI SKULI HAFA HERT/LAGSKIPT GLER.

HINDRUNARLAUS UMFERÐARBREIDD ALLRA INNGANGSDYRA BYGGINGA SKAL MINNST VERA 0,83 m OG SAMSVARANDI HINDRUNARLAUS HÆÐ MINNST 2,07 m.

BRÉFARIFUR SKULU VERA MINNST 25 X 260 MM AÐ STÆRÐ OG STAÐSETTAR ÞANNIG AÐ FJARLÆGÐ FRÁ GÓLFI (JÖRÐU) AÐ NEDRI JADRI BRÉFARIFU SÉ EKKI MINNI EN 1,00 M OG EKKI MEIRI EN 1,20 M.

TIMBUR- ÁL KARMAR

**INNIHURÐAR:** HINDRUNARLAUS UMFERÐARBREIDD SKAL MINNST VERA 0,80 M OG SAMSVARANDI HÆÐ MINNST 2,00 m. ALMENNT SKULU DYR INNAN ÍBÚÐAR SKULU VERA PRÖSKULDS LAUSAR.

**SKÓLPLAGNIR.** RÖR SKULU VERA HJÓÐDEYFANDI PLASTRÖR. SETJA SKAL BRUNAVARNAKRAGA VIÐ ÖLL PLÖTUSKIL OG/EÐA ÞAR SEM FARIÐ ER Á MILLI BRUNAHÓLFA. ALLT EFNI OG ALLUR FRÁGANGUR SKAL UPPFYLLA ÍST 68.

**VATNSLAGNIR.** ALLAR LAGNIR LIGGJA Í GÓLFI EÐA LAGNAVEGGJUM. VIÐ ÖLL HREINLÆTISTÆKI SKULU VERA STOPPKRANAR. BLÖNDUNARTÆKI Í STURTUM SKULU VERA HITASTYRÐ TIL AÐ TRYGGJA AÐ HITASTIG FARI EKKI YFIR 55°. ÖLL HREINLÆTISTÆKI SKULU UPPFYLLA KRÖFUR SEM GERÐAR ERU TIL HREINLÆTISTÆKJA Í FLOKKI 1. EFNI OG FRÁGANGUR Í SAMRÆMI VIÐ ÍST 67.

**UPPHITUN/LAGNIR ALMENNT:**

UPPHITUN MEÐ HITAVEITUVATNI FRÁ ORKUVEITU HÚSAVIKUR.

KOMA SKAL FYRIR ÖRYGGISBÚNAÐI NEYSLUVATNSKERFIS ÞANNIG AÐ HITI VIÐ TÖPPUNARSTAÐI NEYSLUVATNS FARI EKKI YFIR 65°C OG HITASTIG Í LÖGNUM FARI EKKI UNDIR 60°C.

GÓLFHITI ER Í GÓLFI ÍBÚÐA.

NEYSLU- OG HITALAGNIR ERU STAÐSETTAR Í VEGGJUM OG GÓLFUM.

RAFLAGNIR ERU INNFELDAR, ALLT EFNI UPPFYLLI SKILYRÐI ÍST 200-2021

LOFTRÆSTING ER ÝMIST VÉLRÆN EÐA UM OPNALEGA GLUGGA OG SKAL UPPFYLLA SKILYRÐI BYGGINGAREGLUGERÐAR GR 4.3.4

GERT RÁÐ FYRIR TENGIBÚNAÐI VEGNA HLEDSLUR RAFBÍLA VIÐ HVERT BÍLASTÆÐ

REGNVATN ER LEITT AÐ REGNVATNSLÖGNUM ORKUVEITU HÚSAVIKUR

FRÁRENNSLI ER LEITT AÐ FRÁVEITUKERFI ORKUVEITU HÚSAVIKUR

RAFMAGN ER FRÁ RARIK

**HLJÓÐVIST.** KRÖFUM UM HLJÓÐVIST VERÐUR FULLNÆGT Í SAMRÆMI VIÐ BYGGINGARREGLUGERÐ NR. 112/2012: 11. HLUTA HLJÓÐVIST - MEÐ SJÁRI TÍMA BREYTINGUM, ÁSAMT VIÐEIGANDI STÖÐLUM, LEIÐBEININGUM OG REGLUM SEM ÞAR ER VÍSAÐ Í. LÁGMARKSGÆÐI HLJÓÐVISTAR ERU ÞAR SKILGREIND SEM HLJÓÐFLOKKUR C Í STADLINUM ÍST 45:2016.

HLJÓÐEINANGRUN LÖÐRÉTT MILLI ÍBÚÐA VERÐUR TRYGGÐ MEÐ AÐSKILDU BURÐARVIRKI Í GÓLFI OG LOFTI OG HLJÓÐEINANGRUN LÁRÉTT MILLI ÍBÚÐA VERÐUR TRYGGÐ MEÐ TVÖFÖLDUM VEGGJUM MEÐ AÐSKILDUM VEGGIAGRINDUM. KOMIÐ VERÐUR Í VEG FYRIR HJÁLEIÐSLU HLJÓÐS MILLI ÍBÚÐA MEÐ SERTÆKUM ÚTFÆRSLUM Þ.E. HLJÓÐDEMPANDI GÚMMILUSTUM (WALLBAND) SJÁ TEIKNINGAR VERKFRÆÐINGS

**ALGILD HÖNNUN:** MIÐAÐ ER VIÐ ALGILDA HÖNNUN ÞAR SEM ÞVÍ ER KOMIÐ VIÐ Á JARÐHÆÐ.

STÆRDIR ÍBÚÐA UPPFYLLA ÞÁ KRÖFU SKV. REGLUGERÐ.

UPPHITUN ER VIÐ GANGLEIÐ FRÁ BÍLASTÆDI OG AÐ ÚTIDYRAHURÐ. PRÖSKULDUR VIÐ ÚTIHURÐ OG AÐRA ÚTGANGA UPPFYLLA HÆÐATAKMÖRKUM VEGNA AÐGENGIS. GREIÐ LEIÐ ER FRÁ BÍLASTÆDI. BYGGINGING ER SVEIGJANLEG TIL AÐ UPPFYLLA KRÖFUR UM ALGILDA HÖNNUN. TIL AÐ MYNDA FÆRSLA Á LÉTTUM VEGGJUM OG SMÁVÆGILEGUM BREYTINGUM Á INNRÉTINGUM.

Í BAÐHERBERGI OG ELDHÚSI ER HÆGT AÐ KOMA FYRIR SNÚNINGSHRING HJÓLASTÖLS EINS OG TEIKNING SÝNIR. STURTA ER ÞREPLAUS OG SALERNI ER STAÐSETT ÞANNIG AÐ HÆGT SÉ AÐ TAKA NIÐUR STURTUGLER OG HAFA HENGIÐ OG ÞÁ ER PLÁSS FYRIR 900MM FRÍTT RÝMI VIÐ HLIÐ SALERNIS. HURÐ Á BAÐHERBERGI GETA OPNAST ÚT EINS OG PUNKTALÍNA SÝNIR Á TEIKNINGUM. STYRKING ER Í VEGGJUM Á BAÐHERBERGIUM ÞAR SEM HÆGT ER AÐ KOMA FYRIR ARMÍ Í STURTU OG ÖRMUM VIÐ SALERNI.

HURÐA BREIDDIR VIÐ SVALIR OG AÐKOMU HURÐ UPPFYLLA KRÖFU GR.6.4.2 AUK INNIHURÐA. HINDRUNARLAUS UMFERÐARBREIDD ALLRA DYRA Í BYGGINGUM ÞAR SEM KRAFIST ER ALGILDRAR HÖNNUNAR ER A.M.K. 0,80 M X 2,00.

INNIHURDIR Í HÚSINU ERU ALLAR 2100MM Á HÆÐ

HURDIR ERU PRÖSKULDSLAUSAR NEMA VIÐ ÚTIHURDIR ÞAR ER PRÖSKULDUR EKKI HÆRRI EN AÐGENGISKRÖFUR SEGJA TIL UM. PRÖSKULDUR ER INN Á SALERNI ÍBÚÐA.

**FRÁGANGUR LÓÐAR** SÉRAFNOTAREITIR Á JARÐHÆÐUM VERÐA ALMENNT HELLULAGÐIR.

LÖÐIN ER AÐ MESTU LEITI HUGSUÐ SEM GRAS UTAN AFMARKAÐS LEIKSVÆÐA SAMKVÆMT

LÓÐAHÖNNUN ARKITEKTS. .

GÖNGUSTÍGAR INNAN LÓÐAR VERÐA HELLULAGÐIR.

BÍLASTÆDI VERÐI MALBIKUÐ OG/EÐA HELLULÖGÐ.

SNJÖBRÆÐSLA VERÐUR SETT ÞAR SEM LÖGBUNDIÐ ER.

**MEDHÖNDLUN SORPS** SORPSKÝLU FYRIR 3 FLOKKUNARTUNNUR ER Á LÓÐ OG ER

AÐGENGI TIL SORPTÆMINGAR TRYGGÐ.

FJARLÆGÐ FRÁ INNGANGI BYGGINGAR ER MINNA EN 25 METRAR

FLOKKA SKAL ALLT SORP Í SORPILÁT SKV. FYRIRMÆLUM SVEITARFÉLAGSINS.

SORPERÐI ERU BYGGÐ ÚR TIMBUR EININGUM OG ERU OPIN EF SKILMÁLAR LEYFA. GÓLF GERÐANNA ERU ALMENNT HELLULÖGÐ. OG FJARLÆGÐ FRÁ HÚSI ER REIKNUÐ ÚT MIÐAÐ VIÐ HÆTTU Á SAMBRUNA. GERÐ SKAL AÐ ÖÐRU LEITI VERA SKV. GR.84 Í REGLUGERÐ.

**U-GILDI BYGGINGARHLUTA TI ≥ 18°C** ER SAMKVÆMT ÚTREIKNINGUM Á TEIKNINGU NR. 100

**STÆRÐIR** ERU SAMKVÆMT SKRÁNINGARTÖFLU

**VERKID SKAL VINNA AÐ ÖLLU LEYTI Í SAMRÆMI VIÐ NÚGILDANDI BYGGINGAREGLUGERÐ OG REGLUGERÐIR UM BRUNAVARNIR .**

**BRUNAVARNIR**

**FLOKKUN OG NOTKUN BYGGINGAR** BYGGINGARNAR ER Í NOTKUNARFLOKKI 3 SKV. BYGGINGARREGLUGERÐ.

**BRUNAHÓLFUN** HVER ÍBÚÐ ER SÉR BRUNAHÓLF, VEGG OG LOFTAKLÆÐNING ER Í FLOKKI 1.

**BURÐARVIRKI** SKILVEGGUR Á MILLI ÍBÚÐA (BRUNAHÓLFUN) ER REI90 FRÁ TIMBURBOTN AÐ EFRI BRÚN ÞAKS.

**KLÆÐNINGAR** KLÆÐNINGAR ERU SKV. ÍST EN 13501.

INNANHÚSKLÆÐNINGAR ERU Í FLOKKI 1 OG GÓLFEFNI Í FLOKKI G.

UTANHÚSKLÆÐNINGAR UPPFYLLA A.M.K. A-S1-DO EN KLÆÐNING AÐ LOFTUÐU BILI UPPFYLLIR A.M.K. D,S2-D2. ÞAKKLÆÐNINGAR ERU Í FLOKKI B(ROOF) (T2).

**FLÓTTALEIÐIR** FRÁ ÍBÚÐUM ERU TVÆR ÓHÁÐAR FLÓTTALEIÐIR. FRÁ ÍBÚÐUM Á JARÐHÆÐ ERU TVÆR FLÓTTALEIÐIR BEINT ÚT.

**BJÖRGUNAROP** ERU ÚR ÖLLUM SVEFNHERBERGIUM.

**REYKSKYNJARAR** GERT ER RÁÐ FYRIR STÖKUM REYKSKYNJURUM, AÐ LÁGMARKI TVEIMUR SKYNJURUM Í HVERRI ÍBÚÐ.

**LOFTRÆSIKERFI** GERT ER RÁÐ FYRIR AÐ HVER ÍBÚÐ VERÐI LOFTRÆST UM OPNALEG FÖG OG VÉLRÆNNI- LOFTRÆSINGU UM SALERNI / ÞVOTTAHÚS OG UM ÚTVEGG Í ELDHÚSI.

FERSKLOFTSVENTILL VEÐUR SETTUR Í ÚTVEGG Í HVERRI ÍBÚÐ.

**REYKLOSUN** REYKRÆSING ER AÐ ALMENNT UM GLUGGA OG HURÐAR.

**SLÖKKVITÆKI** SLÖKKVITÆKI SKV. ÍST EN 1 SKULU VERA Í HVERRI ÍBÚÐ



BR	DAGS	BREYTING

**Verk:**

Lyngalda 42-52- Húsavík

**Efni:**

Byggingarlýsing

TEIKNAD: GGG	HANNAÐ: GGG	YFIRFARIÐ: GGG
Hönnunarstjóri (ef annar en aðalhönnuður)	KT:	
SAMPYKKT: Guðmundur G. Guðnason	KT: 181080-6049	
ÚTGÁFA DAGS: 06.05.2024	MKV: SKV. TEIKNINGUM	VERK NR: 24-11-2
<b>Guðm. G. Guðnason</b> BYGGINGARFRÆÐINGUR S: 8571477 - ggg@sghus.is KT: 181080-6049		TEIKNING NR: <b>A- 099</b>



BLADSTÆRD: A2

Teikninguna má ekki afrita með neinum hætti, að hluta til eða í heild án skriflefs leyfis höfundar.

Úprentun: 18.12.19  
Vísistöð: 6.5.2024 15:52:46

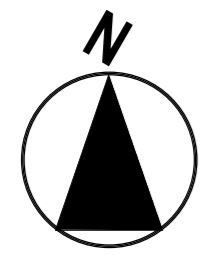

**Afstöðumynd**  
mkv: 1 : 200

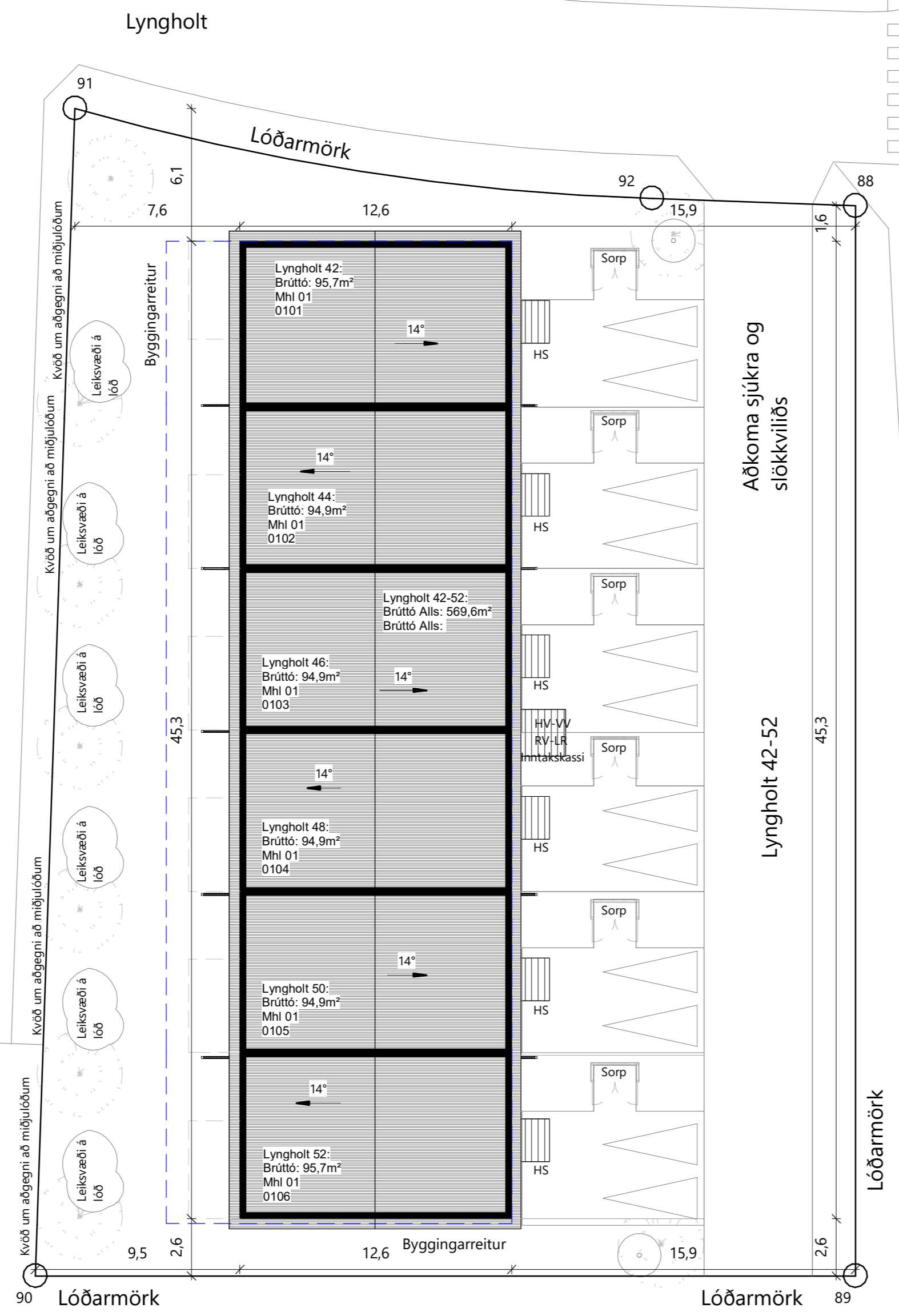

**Skýringar tákna**

- HS: Tengibúnaður vegna hleðslu rafbíla
- K: Hæð á lóðarmörkum, skv hæðarblaði
- - - Byggingarreitir
- 4 - 16 Götunúmer
- Útlínur útveggja & veggir milli íbúða
- △ Bilastæði
- Sorp
- Lóðarmörk
- 88,89, 90,91, 92 Hnit skv, hnitaskrá

**Hnitaskrá:**

NR:	X	Y
88	575365.0400	616351.2830
89	575366.7353	616301.7496
90	575328.7857	616354.5560
91	575328.7700	616354.5560
92	575355.6131	616351.2616

BR	DAGS	BREYTING

**Verk:**  
Lyngalda 42-52- Húsavík

**Efni:**  
Afstöðumynd

TEIKNAD: GGG	HANNAD: GGG	YFIRFARIÐ: TET
-----------------	----------------	-------------------

Hönnunarstjóri (ef annar en aðalhönnuður) KT:

SAMPYKKT: Guðmundur G. Guðnason KT: 181080-6049

ÚTGÁFA DAGS: 06.05.2024 MKV: SKV. TEIKNINGUM VERK NR: 24-11-2

**Guðm. G. Guðnason**  
BYGGINGARFRÆÐINGUR  
S: 8571477 - ggg@sghus.is  
KT: 181080-6049

TEIKNING NR:  
**A- 100**



BLADSTÆRD: A2

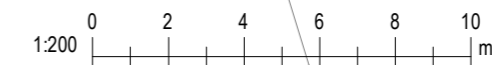

Teikninguna má ekki afrita með neinum hætti, að hluta til eða í heild án skriflegs leyfis höfundar.

22710 Hálf lengd á byggingu

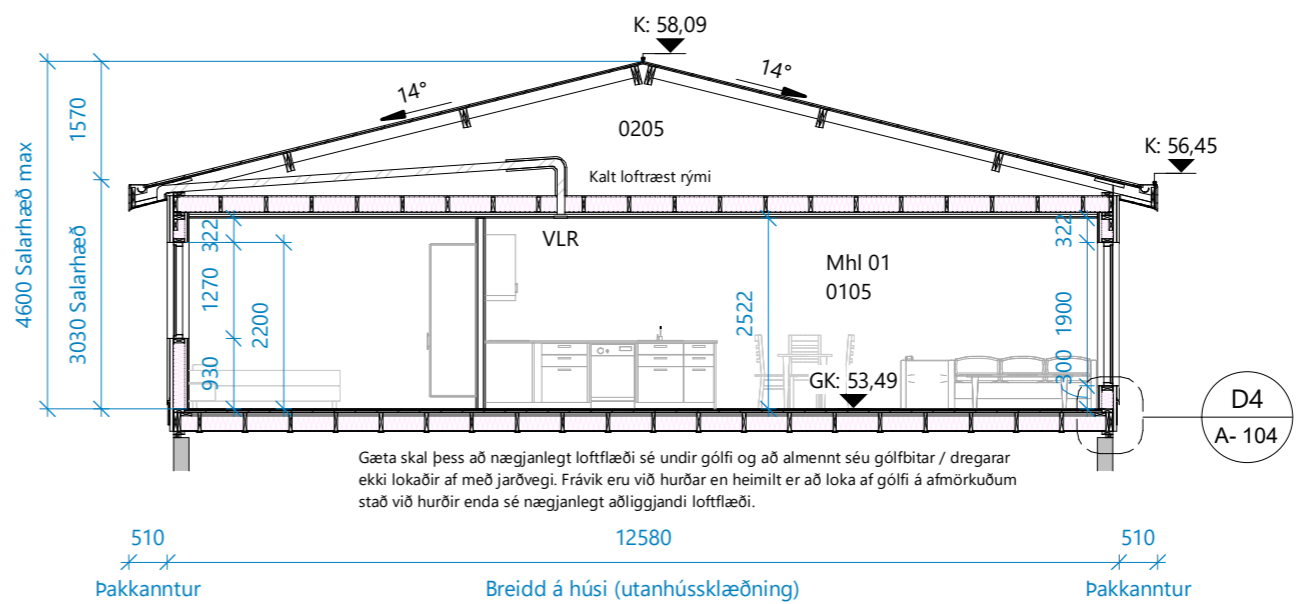
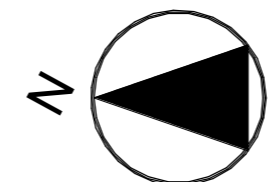
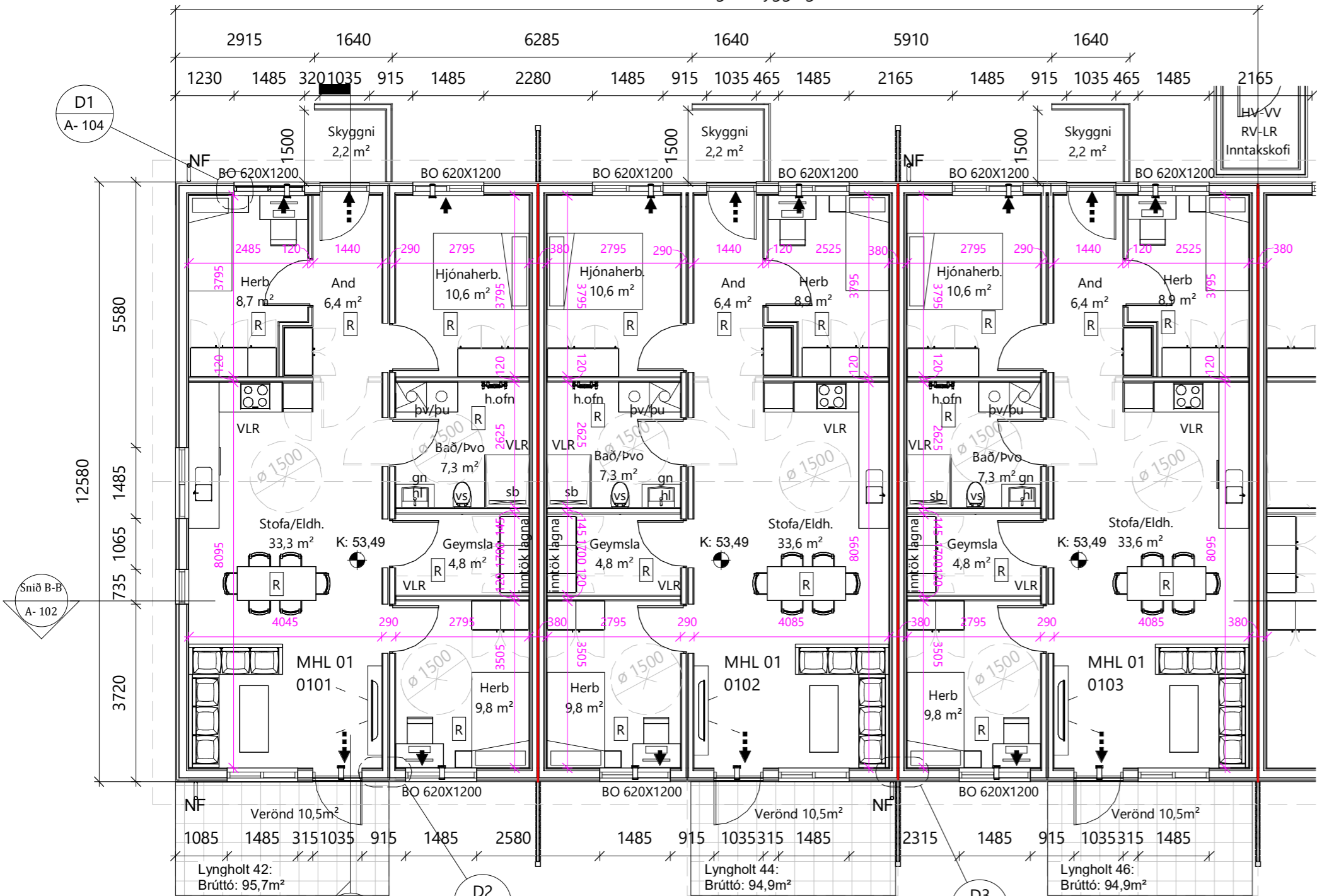

Snið A-A  
mkv: 1 : 100

GRUNNMYND - 42-46

mkv: 1 : 100

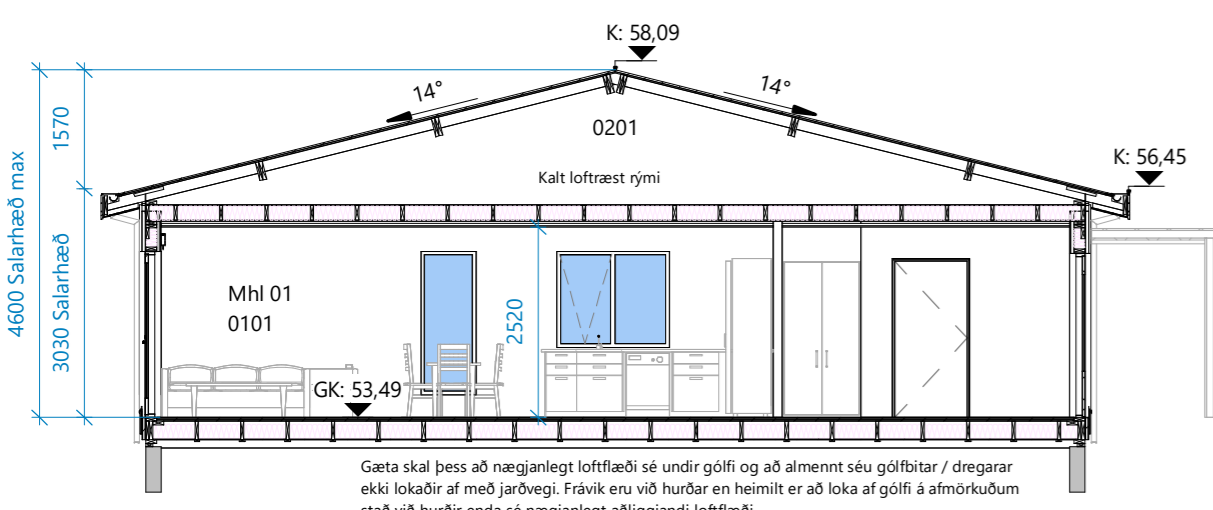

Snið C-C  
mkv: 1 : 100

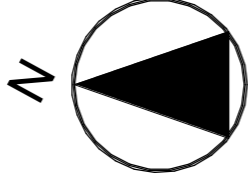
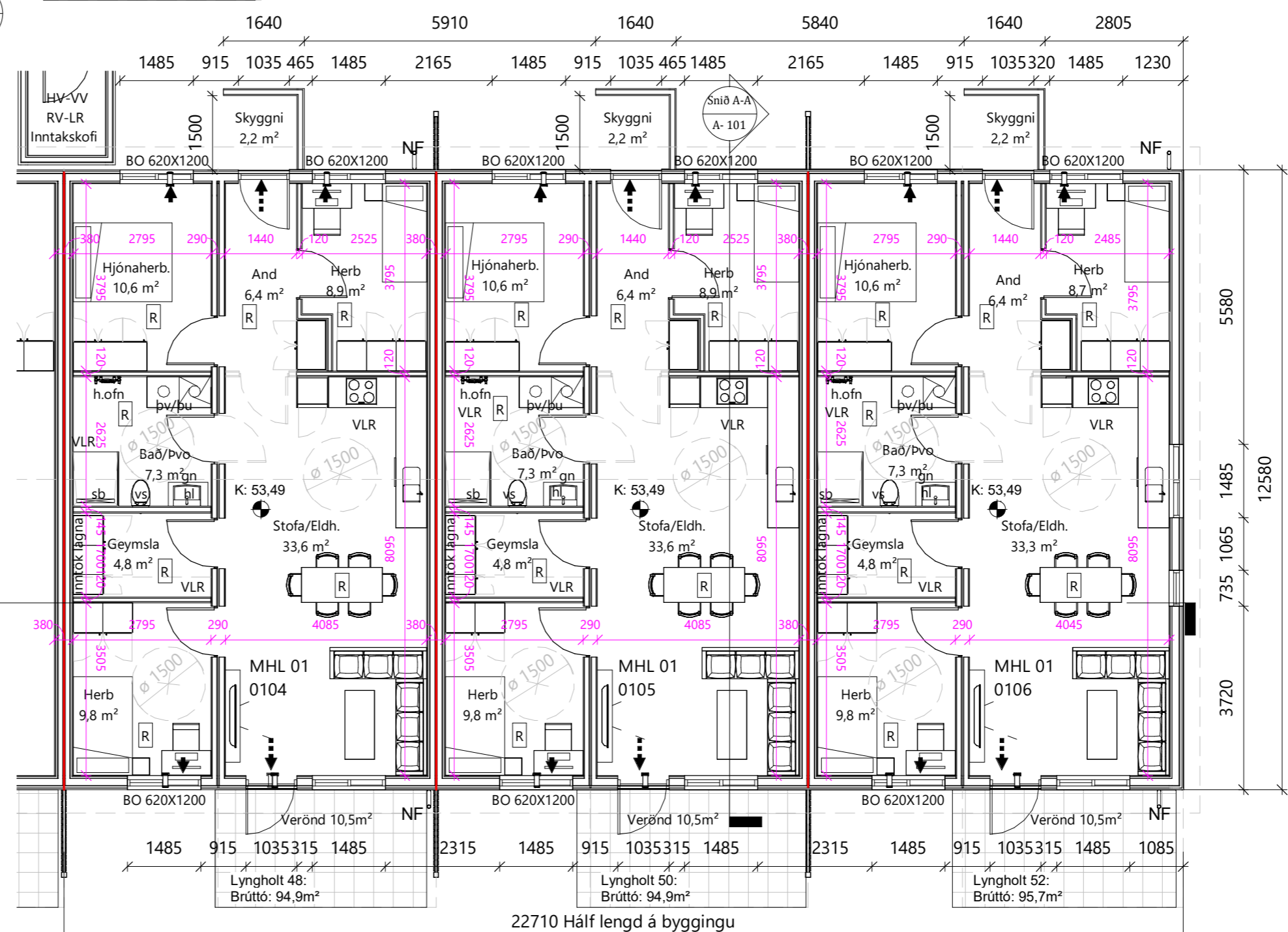

GRUNNMYND - 48-52

mkv: 1 : 100

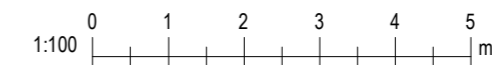

Skýringar

- BO Ferskloftsventill
- Björgunarp
- H.ofn Handklæðafn
- HS Handslökkvitæki
- GN Gólfniðurfall
- GSN Gegnumstreymisniðurfall
- LR Loftræsting
- PN Pakniðurfall
- R Reykskynjari
- GK Gólfkóti á steyp gólf
- PK Kóti á þakkannti
- U,þv Uppþvottavél
- Byggingarreitur
- Bilastæði
- Löðarmörk
- þv/þu Þvottavél/burrkari
- Útgangur
- Björgunarp
- Inntök lagna Inntök fyrir hitaveitu, vatnsveitu, rafmagn og síma + Rafmagnstafla

Glugga og hurða mál eru karmmál  
Öll mál í mm nema annað komi fram

BR	DAGS	BREYTING

Verk:  
Lyngalda 42-52- Húsavík

Efni:  
Grunnmynd & Snið

TEIKNAD: GGG HANNAÐ: GGG YFIRFARIÐ: GGG

Hönnunarstjóri (ef annar en aðalhönnuður) KT:

SAMPYKKT: Guðmundur G. Guðnason KT: 181080-6049

ÚTGÁFA DAGS: 06.05.2024 MKV: SKV. TEIKNINGUM VERK NR: 24-11-2

Guðm. G. Guðnason BYGGINGARFRÆÐINGUR TEIKNING NR: A-101

S: 8571477 - ggg@sghus.is

KT: 181080-6049



BLADSTÆRD: A2

Teikninguna má ekki afrita með neinum hætti, að hluta til eða í heild án skriflegs leyfis höfundar.

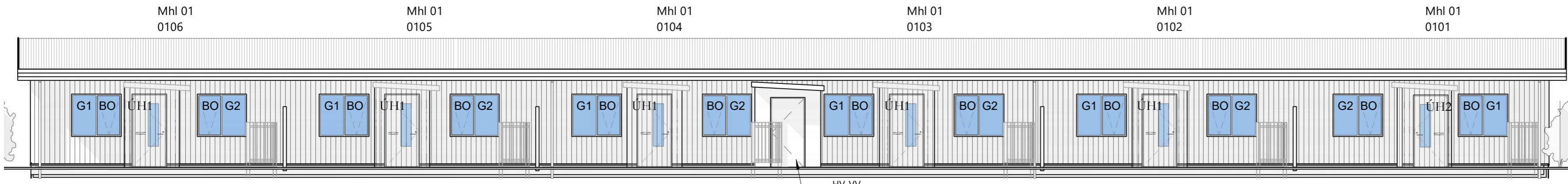

**Austur**

mkv: 1 : 100

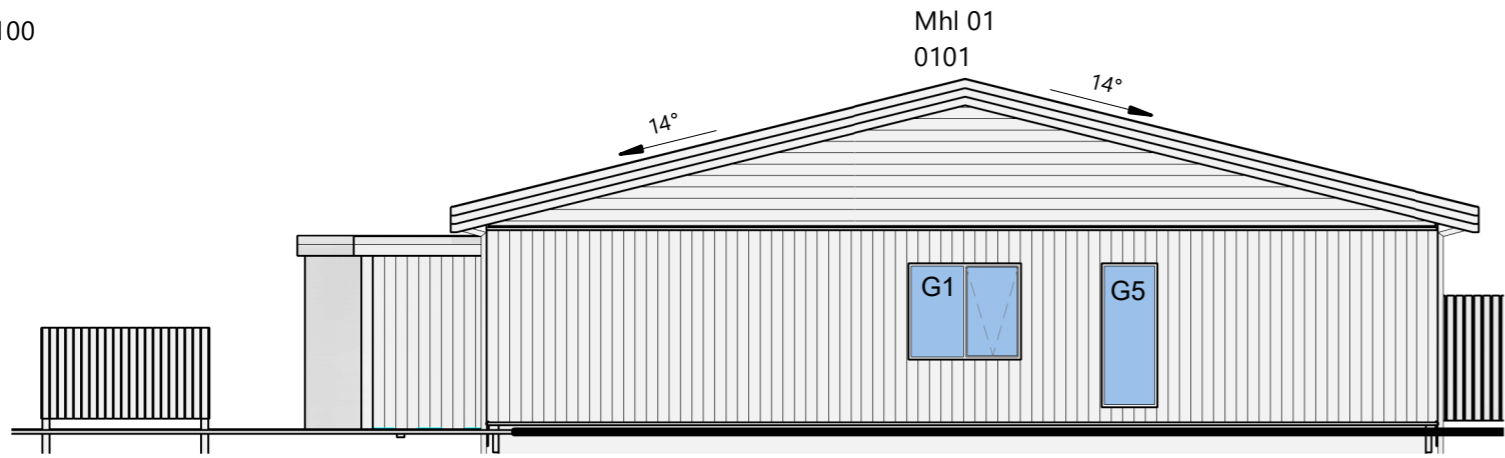

**Norður**

mkv: 1 : 100

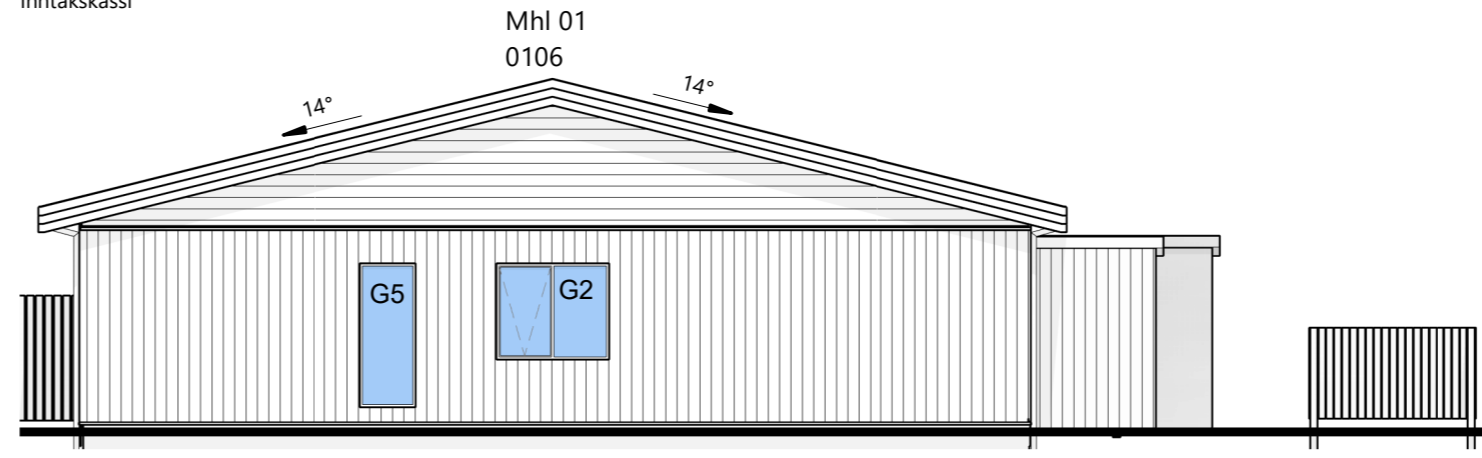

**Suður**

mkv: 1 : 100

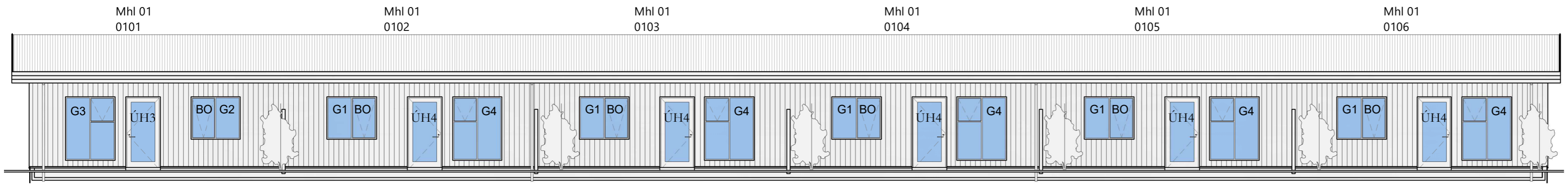

**Vestur**

mkv: 1 : 100

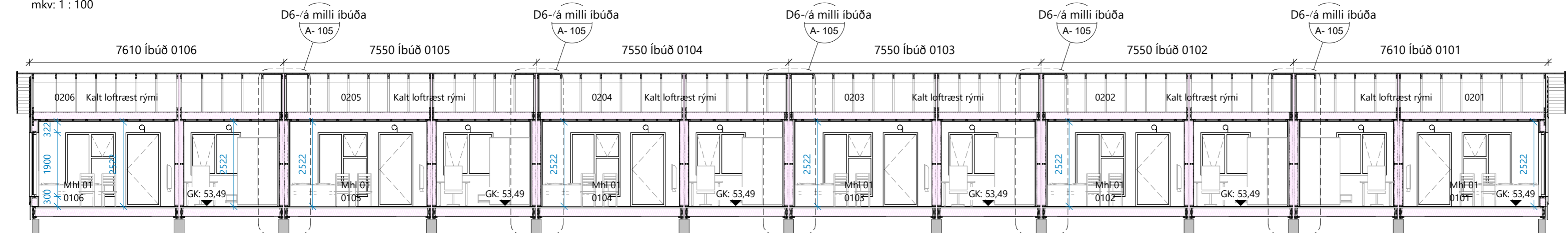

Gæta skal þess að nægjanlegt loftflæði sé undir gólfu og að almennt séu gólfbitar / dregar ekki lokaðir af með jarðvegi. Frávik eru við hurðar en heimilt er að loka af gólfu á afmörkuðum stað við hurðir enda sé nægjanlegt aðliggjandi loftflæði.

**Snið B-B**

mkv: 1 : 100

Glugga listi					
Merking	Height	Width	Fjöldi	m <sup>2</sup>	Ummál
G1	1270	1485	12	22,6 m <sup>2</sup>	66,1 m
G2	1270	1485	8	15,1 m <sup>2</sup>	44,1 m
G3	1900	1485	1	2,8 m <sup>2</sup>	6,8 m
G4	1900	1485	5	14,1 m <sup>2</sup>	33,9 m
G5	1900	735	2	2,8 m <sup>2</sup>	10,5 m
Grand total:	28		28	57,4 m <sup>2</sup>	161,4 m

Hurðalisti						
Merking	Height	Width	Opnunarátt	Fjöldi	m <sup>2</sup>	Ummál
ÚH1	2200	1035	Hægri inn	5	11,4 m <sup>2</sup>	27,2 m
ÚH2	2200	1035	Vinstri inn	1	2,3 m <sup>2</sup>	5,4 m
ÚH3	2200	1035	Hægri út	1	2,3 m <sup>2</sup>	5,4 m
ÚH4	2200	1035	Vinstri út	5	11,4 m <sup>2</sup>	27,2 m
ÚH9	2090	1010		1	2,1 m <sup>2</sup>	5,2 m
Grand total				13	29,4 m <sup>2</sup>	70,4 m

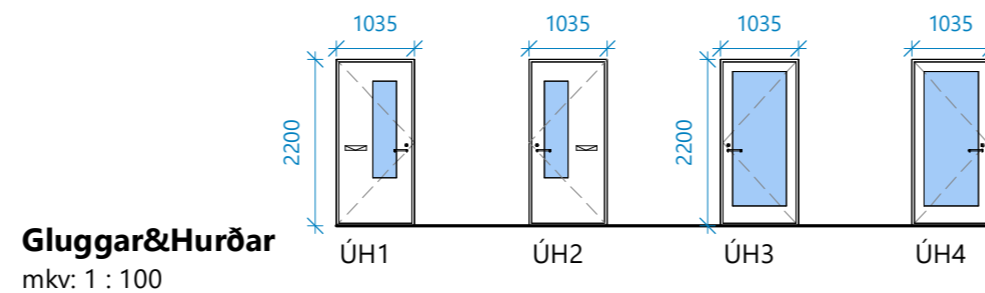
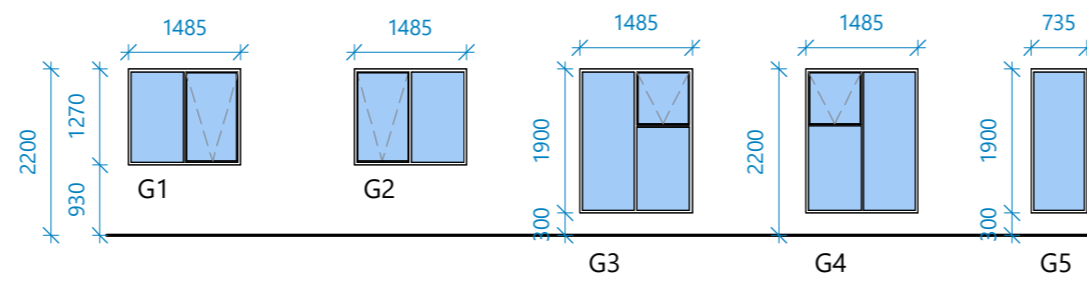

**Gluggar&Hurðar**  
mkv: 1 : 100

**Skýring  
Glugga & Hurða.**

Gluggar og hurðir skulu vera vottuð framleiðsla skv. BR 112-2012. Mál eru gefinn upp frá ytri brún karns í miðjan póst og eru mál í mm.

Á/ tré gluggar og hurðir  
Litur að innan: hvítur Ral 9010  
Litur að utan: Svartur Ral 9005

Bréfarifa skal vera skv. BR 112-2012. gr. 6.13.1

Björgunarop skulu haldast opin við rýmingu og skal vera hægt að opna þau án lykils eða annarra verkfæra. Breidd björgunarops skal vera minnst 0,60m á breidd og hæð minnst 0,60m og skal samanlögð breidd og hæð opsins ekki vera minna en 1,5m.

Á hurðum ÚH1, ÚH2, ÚH3 og ÚH4 skulu vera lágir þröskuldar 25mm.

Val á gleri skal vera samkvæmt RB. blaði, VAL GLERGERÐA fyrir íbúðarhús.

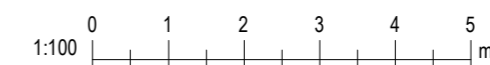

**Skýringar**

- BO Björgunarop
- K: Kótar
- 14° Halli á þaki í gráðum (°)

BR	DAGS	BREYTING

**Verk:**  
Lyngalda 42-52- Húsavík

**Efni:**  
Útlit & Snið

TEIKNAD: GGG HANNAÐ: GGG YFIRFARIÐ: GGG

Hönnunarstjóri (ef annar en aðalhönnuður): KT:

SAMPYKKT: Guðmundur G. Guðnason KT: 181080-6049

ÚTGÁFA DAGS: 06.05.2024 MKV: SKV. TEIKNINGUM VERK NR: 24-11-2

**Guðm. G. Guðnason**  
BYGGINGARFRÆÐINGUR  
S: 8571477 - ggg@sghus.is  
KT: 181080-6049

TEIKNING NR:  
**A- 102**



BLADSTÆRD: A2

Teikninguna má ekki afrita með neinum hætti, að hluta til eða í heild án skriflegs leyfis höfundar.



Úprentun: 12/21/19  
 Vísioð: 6.5.2024, 15:52:53

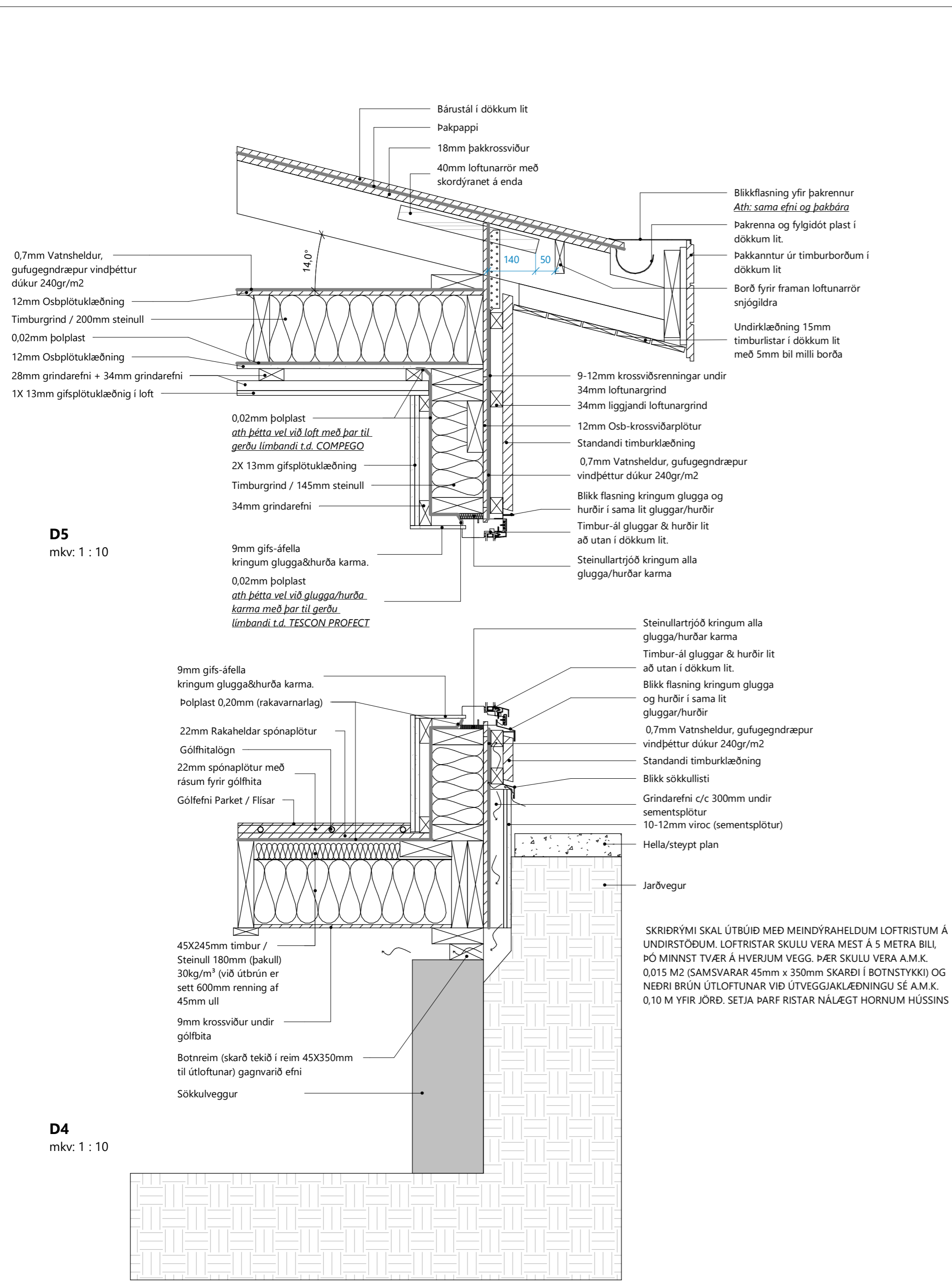

**D5**  
mkv: 1 : 10

**D4**  
mkv: 1 : 10

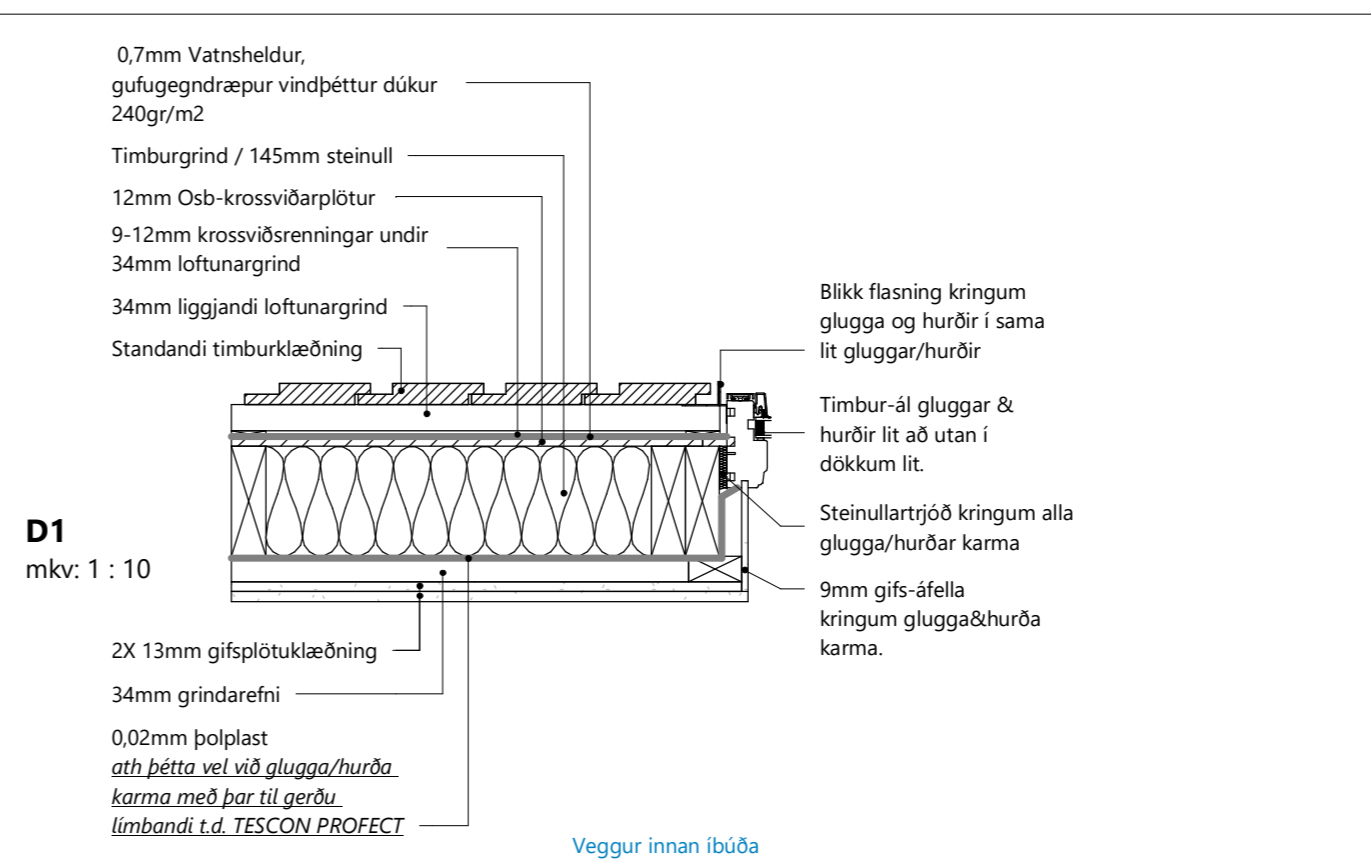

**D1**  
mkv: 1 : 10

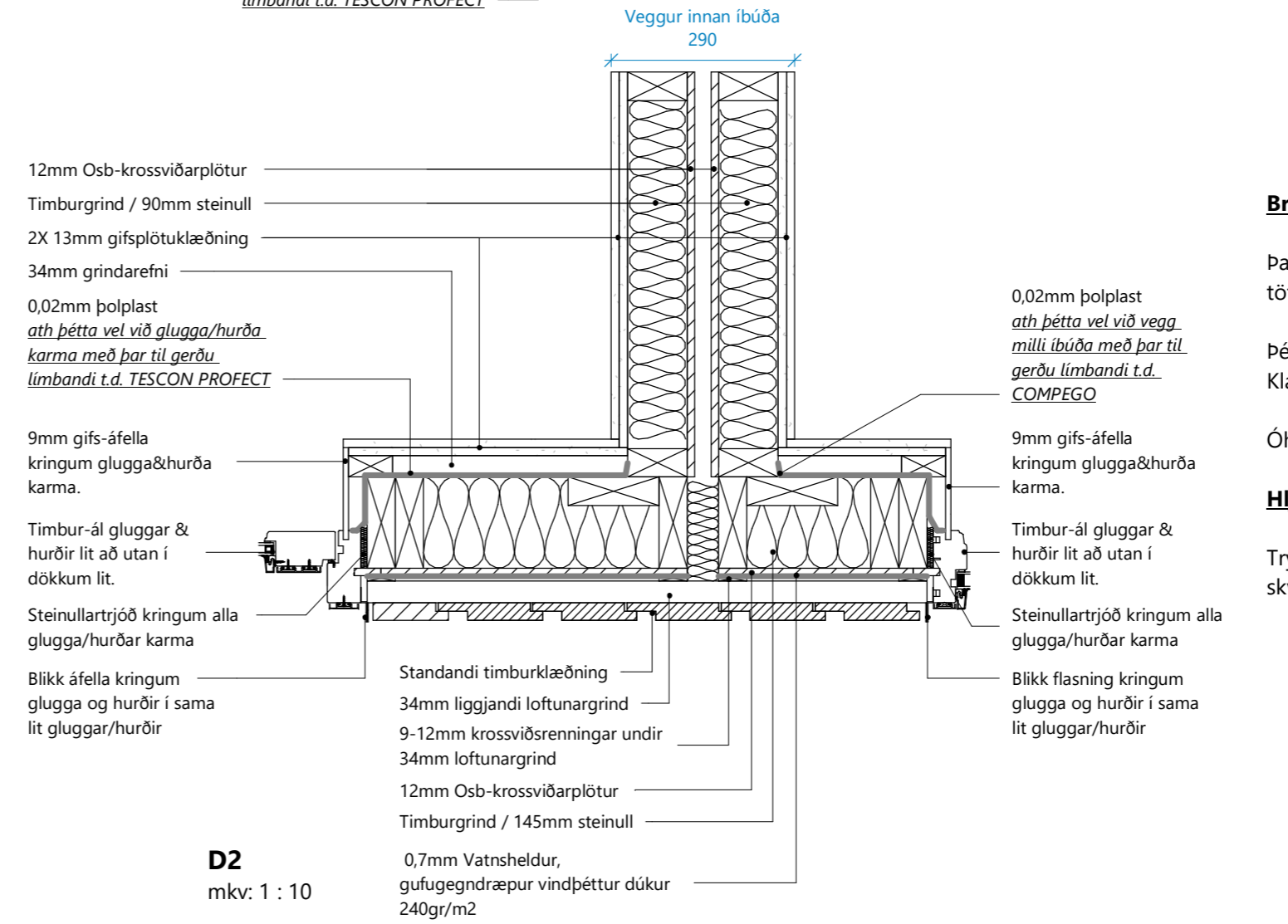

**D2**  
mkv: 1 : 10

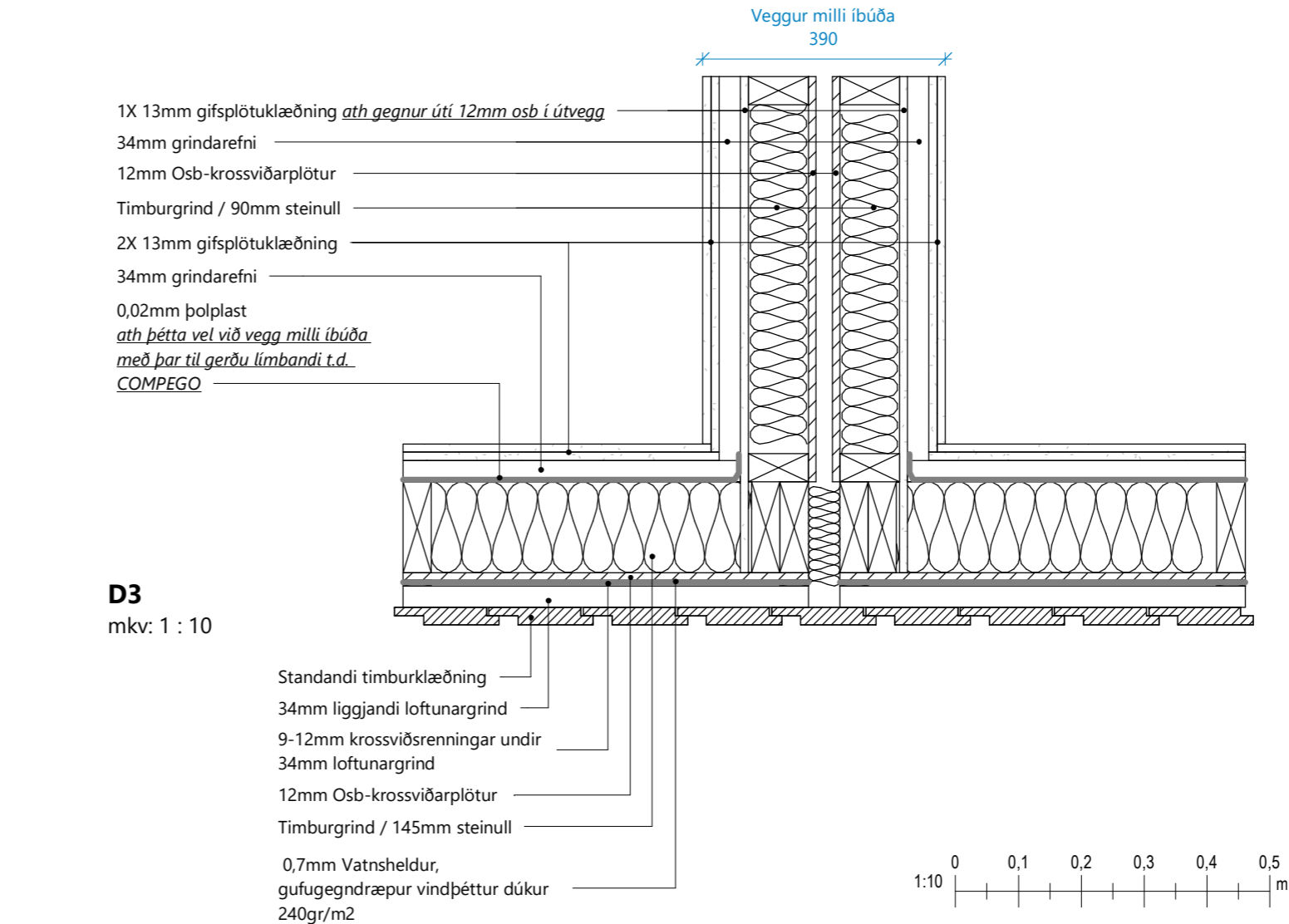

**D3**  
mkv: 1 : 10

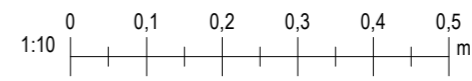

**Brunavarnir**

Þar sem raflagnir koma niður ú lofti í rafmagnstöflu skal loka ofan töflu með klæðningu í flokki 1 t.d. með gífs.

Þéttull í brunahólfandi veggjum skal vera a.m.k. 30 kg/m³. Klæðningaplötur skal skeyta bæði lárétt og lóðrétt.

Óheimilt er að gata klæðningu í bílskúr t.d. með lagnaleiðum.

**Hljóðvist**

Tryggt skal að hljóðvist uppfylli lágmarkskröfur til hljóðvistarflokks C skv. staði ÍST45 og BR 112-2012 gr. 11.1.2.

BR	DAGS	BREYTING

**Verk:**  
Lyngalda 42-52- Húsavík

**Efni:**  
Deiliteikningar

TEIKNAD: GGG	HANNAÐ: GGG	YFIRFARIÐ: GGG
Hönnunarstjóri (ef annar en aðalhönnuður)	KT:	
SAMPYKKT: Guðmundur G. Guðnason	KT: 181080-6049	
ÚTGÁFA DAGS: 06.05.2024	MKV: SKV. TEIKNINGUM	VERK NR: 24-11-2
<b>Guðm. G. Guðnason</b> BYGGINGARFRÆÐINGUR S: 8571477 - ggg@sghus.is KT: 181080-6049		TEIKNING NR: <b>A- 104</b>



BLADSTÆRD: A2

Teikninguna má ekki afrita með neinum hætti, að hluta til eða í heild án skriflegs leyfis höfundar.

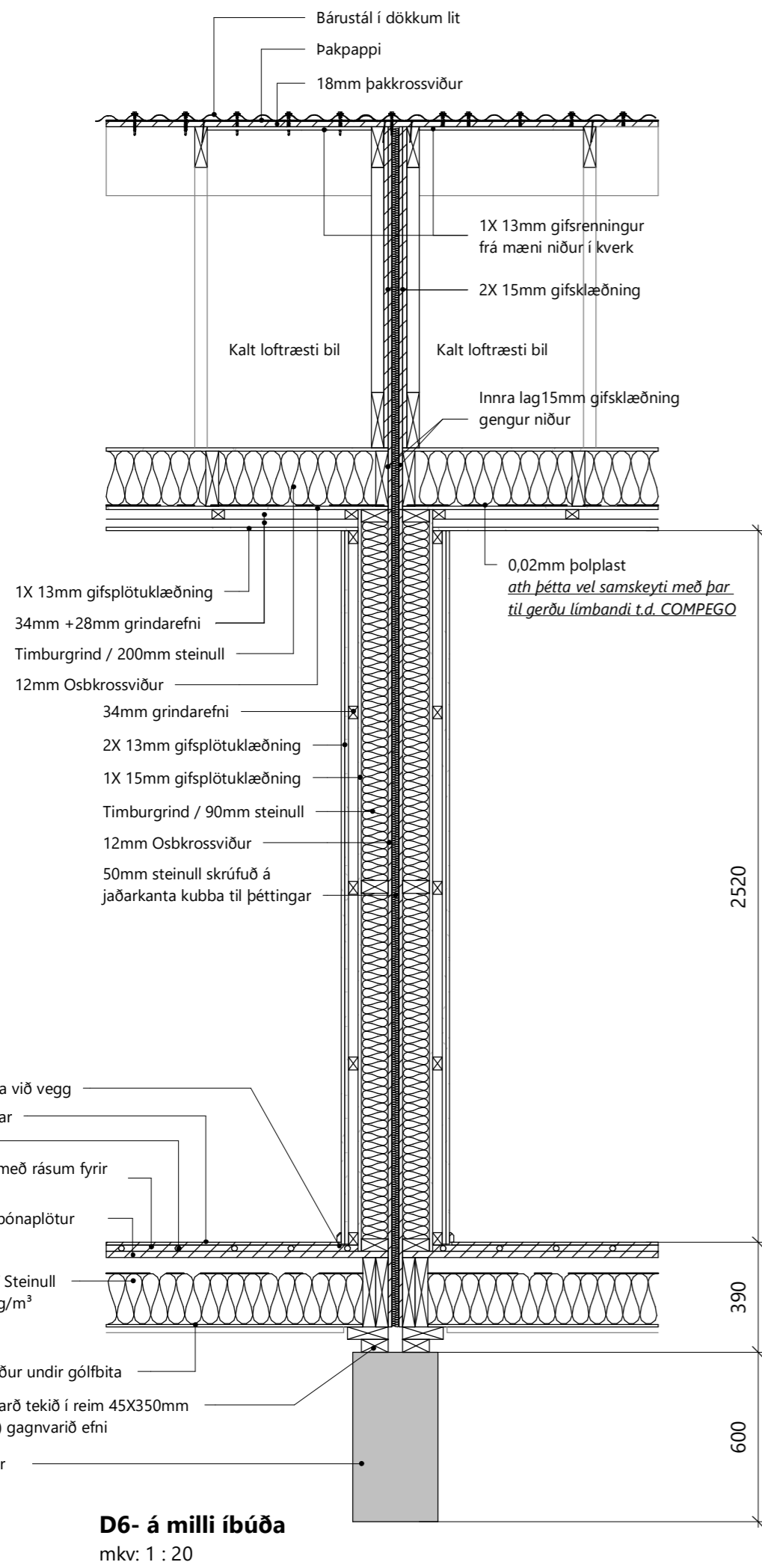
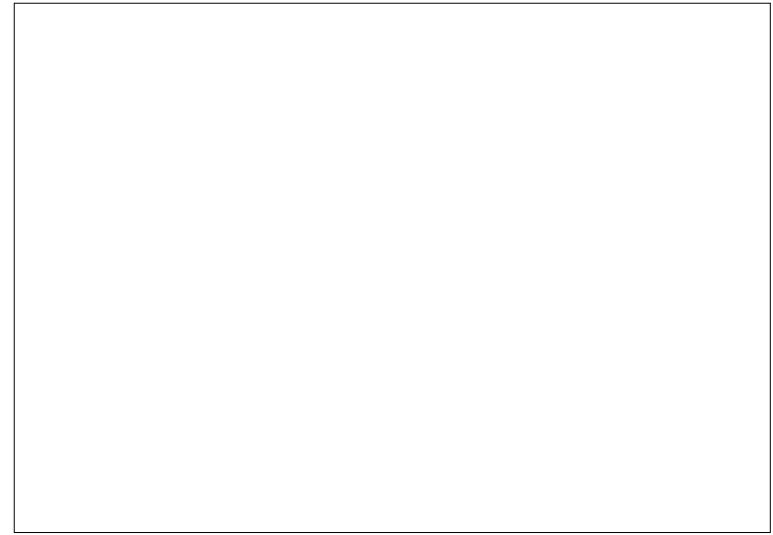

**D6- á milli íbúða**  
mkv: 1 : 20

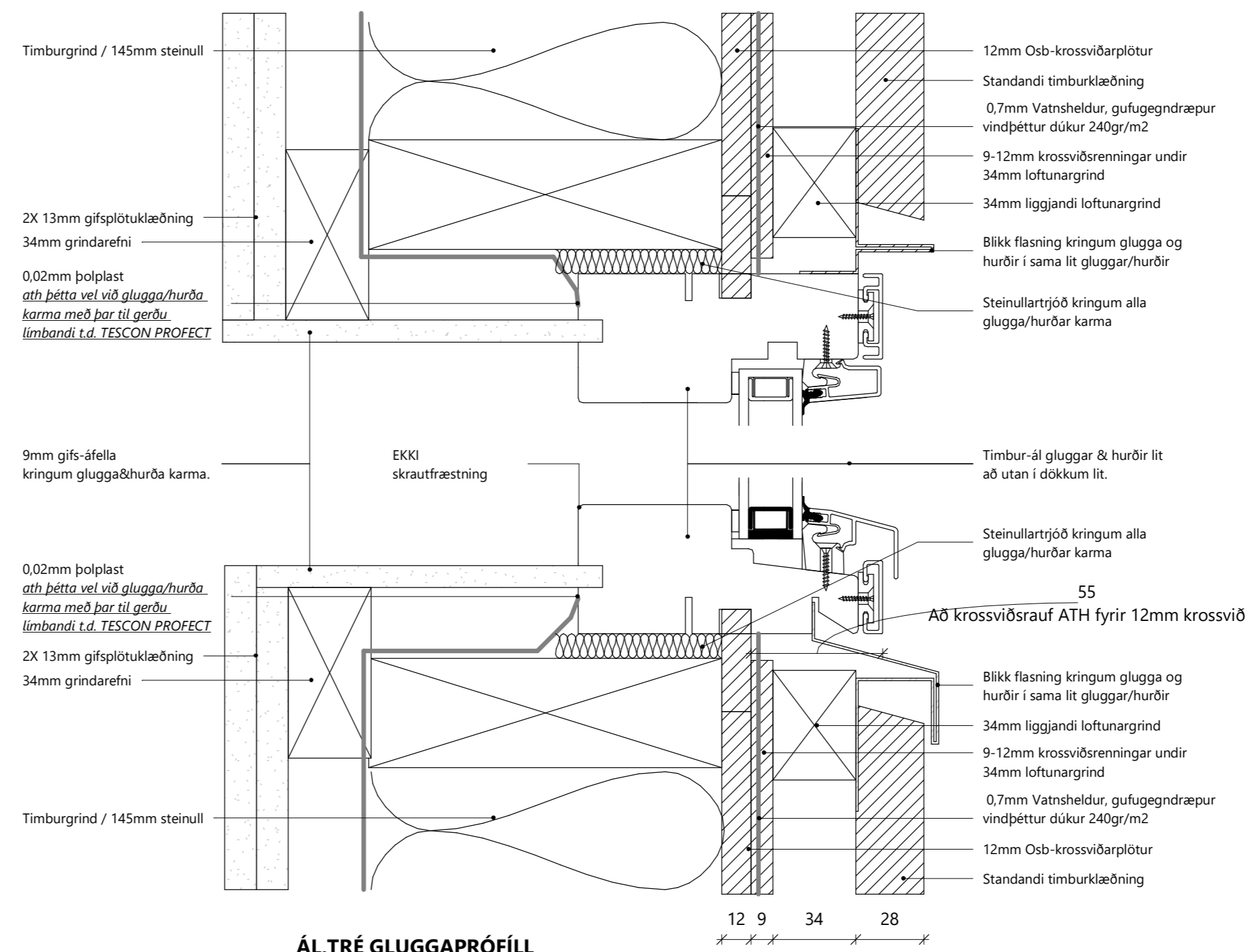

**ÁL, TRÉ GLUGGAPRÓFILL**  
mkv: 1 : 2

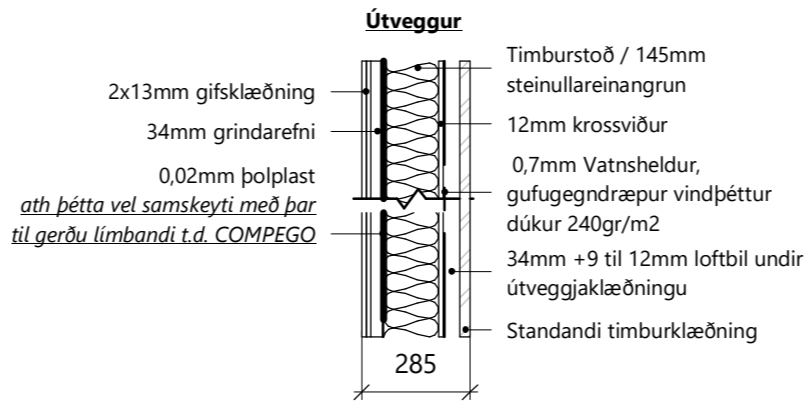

**VEGGJA YFIRLIT**  
mkv: 1 : 20

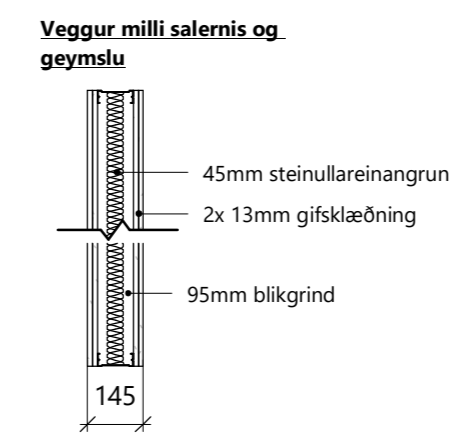
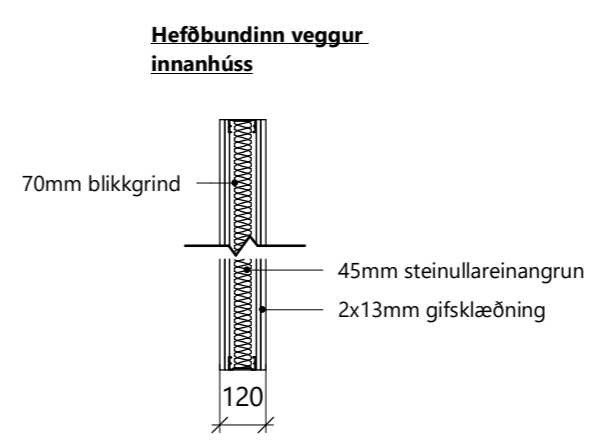
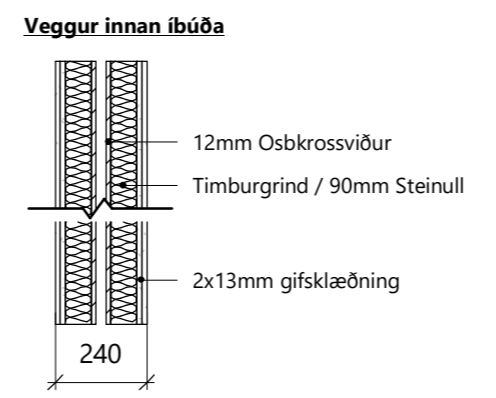
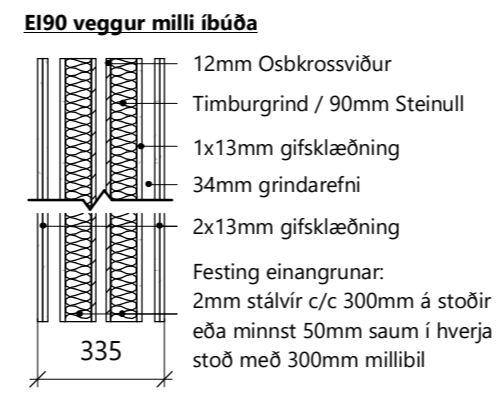

BR	DAGS	BREYTING

**Verk:**  
Lyngalda 42-52- Húsavík

**Efni:**  
Deiliteikningar

TEIKNAD: GGG	HANNAD: GGG	YFIRFARIÐ: GGG
Hönnunarstjóri (ef annar en aðalhönnuður)		KT:
SAMPYKKT: Guðmundur G. Guðnason		KT: 181080-6049
ÚTGÁFA DAGS: 06.05.2024	MKV: SKV. TEIKNINGUM	VERK NR: 24-11-2

**Guðm. G. Guðnason**  
BYGGINGARFRÆÐINGUR  
S: 8571477 - ggg@sghus.is  
KT: 181080-6049

**A- 105**

