

Byggingarfulltrúinn í Reykjavík

Aðaluppdrættir
 Samþykkt 24. september 2024.
 USK24080226
 Teikningasett.
 12 stk.

- Rafren undirskrift**
 hönnuðar á fyrstu síðu
 teikningasetts.
- SKÝRINGAR**
- 0000 RÝMISNÚMÉR
 - F=.. m² Nettóflatamál
 - EI60, REI60 BRUNAPÓL VEGGJA, GÓLF, ÞAKS
 - EI60-CS BRUNAPÓL HURÐA
 - EW30 BRUNAPÓL GLUGGA
 - IR REYKSKYNNJARI PRINSIPP STAÐSETNING
 - VLN SPÚLSLANGA
 - GN VÉLREN LOFTFRÆSING
 - ÞN GÓLFNÍÐURFALL
 - LOÐAMÖRK PAKNÍÐURFALL
 - HULDIR BYGGINGAHLUTAR

Elvar Ingi Jóhannesson
 Yfirmálaráðgjafi
 Yfirvörðun
 18.9.2024

Útg.	Dags.	Skýring	Br.af.
●	A2F / Grima	arkitektar: aðal- og samræmingahönnun	
○	Landmótun:	löðahönnun	
○	Ferill verkfræðistofa:	burðarþols- og lægnahönnun	
○	Kriston:	rafmagnshönnun	
○	Óruge verkfræðistofa:	brunahönnun	
○	Mýra	hönnunarstofa: hjólahönnun	

A2F
 Gríma arkitektar

Laugavegi 17B, 105 Rík.
 Aðalheildir: Aðalstífa FAJ hl. 130975-5819
 Falk Kruger, arkitekt FAJ hl. 061175-2539

Safamyri 58 - 60

Safamyri 58-60 Landeignanúmer: 111858

2. Aðalteikning

Grunnmynd 1. hæð	Hannað:	A2F / Gríma arkitektar
	Teknað:	SO, KMJ, IL
	Samþykkt:	FK
	hl.	081175-2539

Malkvæði: 1:100 Bláttættar: A1 Dagsetning fyrstu útgáfu: 20.08.2024
 Veknúmer: Teikninganúmer: Endurútg.

22/04 **A0.2.11**

0 1 2 3 4 5
 1:100

HÖNNUÐUR ÁSKILUR SÉR ALLAN RÉTT Á TEIKNINGUM - FJÓLFOLDUN ER HÁÐ SKRIFLEGU SAMÞYKKI
 EKKI SKAL MÆLA AF TEIKNINGU. AÐEINS MÁLSETTAR STAÐIR ERU Í GILDI. FRAMKVÆMDARADILI SKAL SANNREYNA ÖLL MÁL Á VERKSTAD.



Byggingarfulltrúinn í Reykjavík

Aðaluppdrættir
Samþykkt 24. september 2024.
USK24080226
Teikningasett.
12 stk.

- Rafraen undirskrift
hönnuð á fyrstu síðu
teikningasetts.
- SKÝRINGAR
- 0000 RÝMSNÚMÉR
 - F=.. m² Nettóflatamál
 - EI60, REI60 BRUNAPÓL VEGGJA, GÓLF, ÞAKS
 - EI60-CS BRUNAPÓL HURÐA
 - EW30 BRUNAPÓL GLUGGA
 - REYKSKYNNJARI PRINSIPP STAÐSETNING
 - SPÚLSLANGA
 - VLR VÉLREN LOFTFRÆSING
 - GN GÓLFNÍÐURFALL
 - ÞN ÞAKNÍÐURFALL
 - LOÐAMÖRK
 - HULDIR BYGGINGAHLUTAR

Elvar Ingi
Jóhannesson
Yfirfarir af
brunahönnuði
18.9.2024

Útg.	Dags.	Skýring	Br.raf.
●	A2F	Grima arkitektar: aðal- og samræmingahönnun	
○	Landmótun:	löðahönnun	
○	Fenil verkfræðistofa:	burðarþolis- og lægnahönnun	
○	Kriston:	rafmagnshönnun	
○	Örugg verkfræðistofa:	brunahönnun	
○	Mýra	hönnunarstofa: hljóðhönnun	

A2F
Grima arkitektar
Safamyri 58 - 60

Safamyri 58-60 Landeignanúmer: 111858

Grunnmynd 2. hæð	Hannað:	A2F Grima arkitektar
	Teknað:	SÓ, KJ, IL
	Samþykkt:	FK
	Kl.	08.11.25.2024
Malkvæði: 1:100	Blattstærð: A1	Dagsetning fyrstu útgáfu: 20.08.2024
Veiknúmer:	Teikninganúmer:	Endurgjöf:

22/04 **A0.2.21**

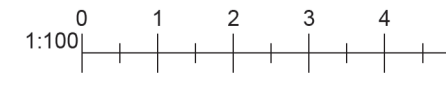

HÖNNUÐUR ÁSKILUR SÉR ALLAN RÉTT Á TEIKNINGUM - FJÓLFOLDUN ER HÁÐ SKRIFLEGU SAMÞYKKT
EKKI SKAL MÆLA AF TEIKNINGU. AÐEINS MÁLSETTAR STAÐIR ERU Í GILDI. FRAMKVÆMDARÁBIL SKAL SANNREYNA ÖLL MÁL Á VERKSTAD.

- Rafren undirskrift
hönnuð á fyrstu síðu
teikningasetts.
- SKÝRINGAR**
- 0000 RÝMISNÚMÉR
 - F=.. m² Nettóflatamál
 - EI60, REI60 BRUNAPÓL VEGGJA, GÓLF, ÞAKS
 - EI60-CS BRUNAPÓL HURÐA
 - EW30 BRUNAPÓL GLUGGA
 - REYKSKYNNJARI PRINSIPP STAÐSETNING
 - SPÚLSLANGA
 - VLR VÉLREN LOFTFRÆSING
 - GN GÓLFNIBURFALL
 - ÞN ÞAKNIBURFALL
 - LÖÐAMÖRK
 - HULDIR BYGGINGAHLUTAR

Elvar Ingi
Jóhannesson
Yfirfaró af
brunahönnuði
18.9.2024



Útg.	Dags.	Skýring	Braf.
● A2/F		Grima arkitektar: aðal- og samræmingahönnun	
○ Landmótun:		löðarhönnun	
○ Feiil verkfræðistofa:		burðarþols- og lögnhönnun	
○ Kriston:		rafmagnshönnun	
○ Örugv verkfræðistofa:		brunahönnun	
○ Myrta		hönnunarstofa: hljóðhönnun	

R2F
Grima arkitektar
Safamyri 58 - 60

Safamyri 58-60 Landeignanúmer: 111858

Grunnmynd 3. hæð	Hannað:	A2/F Grima arkitektar
	Teknað:	SÓ, KJ, IL
	Samþykkt:	FK
	Hl.	081175-2530

Malkvæði: 1:100 Bláfarstær: A1 Dagsetning fyrstu útgáfu: 20.08.2024
Vestnúmer: Teikningunúmer: Enduflög:

22/04 **A0.2.31**



HÖNNUÐUR ÁSKILUR SÉR ALLAN RÉTT Á TEIKNINGUM - FJÓLFOLDUN ER HÁÐ SKRIFLEGU SAMÞYKKT
EKKI SKAL MÆLA AF TEIKNINGU. AÐEINS MÁLEIÐTAR STAÐIR ERU Í GILDI. FRAMKVÆMDARADILI SKAL SANNREYNA ÖLL MÁL Á VERKSTAÐ.

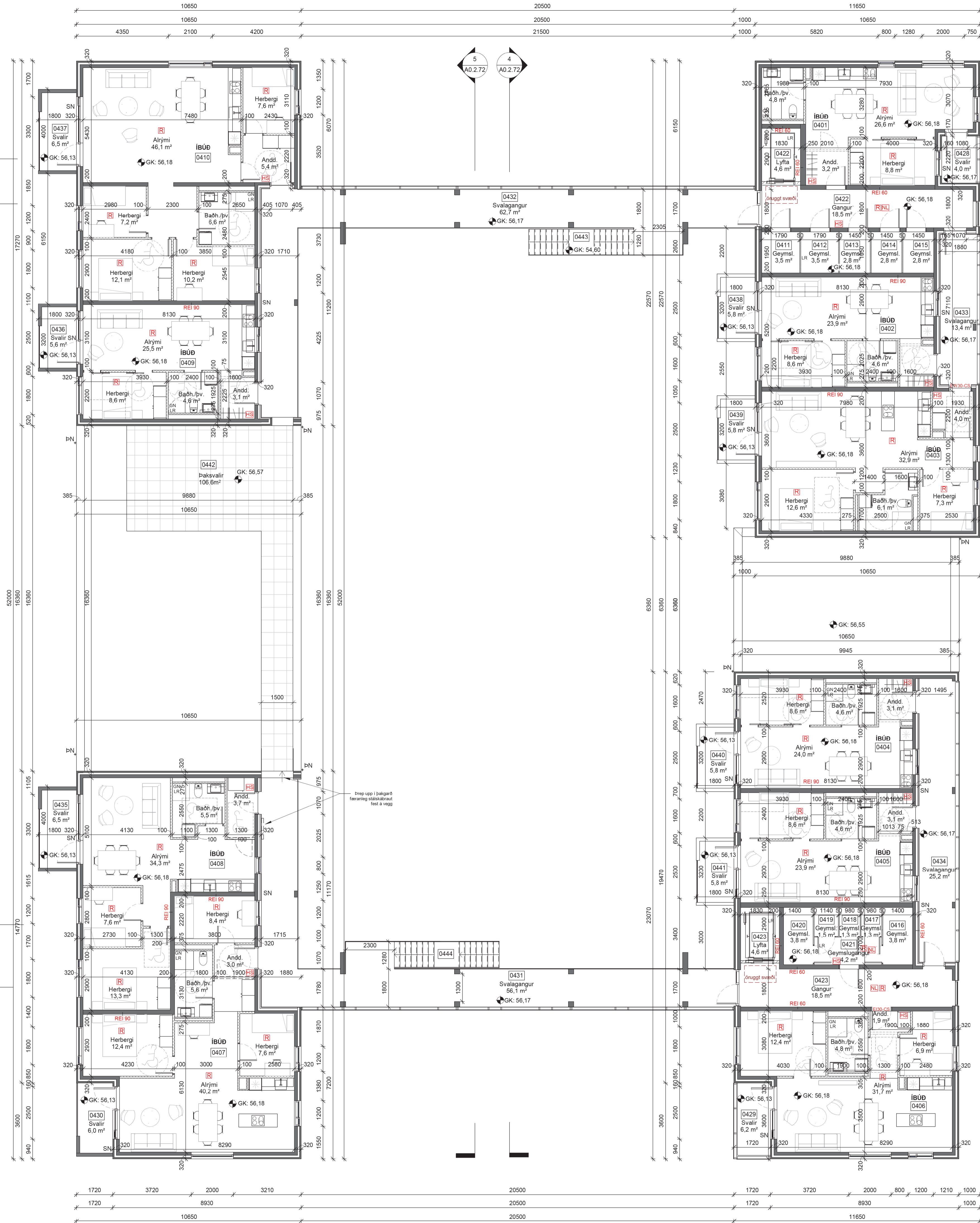
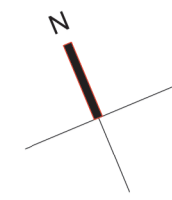

Byggingarfulltrúinn í Reykjavík

Aðaluppdrættir
Samþykkt 24. september 2024.
USK24080226
Teikningasett.
12 stk.

Rafraen undirskrift
hönnuðar á fyrstu síðu
teikningasetts.

- SKÝRINGAR**
- 0000 RÝMISNÚMÉR
 - F=.. m² Nettóflatamál
 - EI60, REI60 BRUNAPÓL VEGGJA, GÓLF, ÞAKS
 - EI60-CS BRUNAPÓL HURÐA
 - EW30 BRUNAPÓL GLUGGA
 - REYKSKYNNJARI PRINSIPP STAÐSETNING
 - SPÚLSLANGA
 - VLR VÉLREN LOFTFRÆSING
 - GN GÓLFNIBURFALL
 - ÞN ÞAKNIBURFALL
 - LOÐAMÖRK
 - HULDIR BYGGINGAHLUTAR

Elvar Ingi
Jóhannesson
Yfirfari af
brunahönnuði
18.9.2024

Útg.	Dags.	Skýring	Bra.f.
------	-------	---------	--------

- A2F / Grima arkitektar: aðal- og samræmingahönnun
- Landmótun: löðahönnun
- Fenil verkfræðistofa: burðarþols- og lægnhönnun
- Kriston: rafmagnshönnun
- Örgg verkfræðistofa: brunahönnun
- Myrta hönnunarstofa: hljóðhönnun

A2F
Gríma arkitektar
Safamyri 58 - 60

Safamyri 58-60 Landeignanúmer: 111858

Útg.	Dags.	Skýring	Bra.f.
Grunnmynd 4. hæð		Hannað: A2F / Grima arkitektar	
		Teknað: SÖ, KJ, IL	
		Samþykkt: FK	
		KL	081175-2539
Malkvæði: 1:100	Bláttættar: A1	Dagsetning fyrstu útgáfu: 20.08.2024	
Veiknúmer:	Teikningunúmer:	Endurgjafi:	
22/04	A0.2.41		

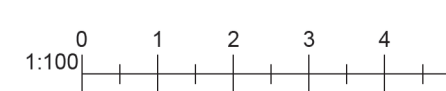

HÖNNUÐUR ÁSKILUR SÉR ALLAN RÉTT Á TEIKNINGUM - FJÓLFOLDUN ER
HÁÐ SKRIFLEGGU SAMÞYKKT
EKKI SKAL MÆLA AF TEIKNINGU. AÐEINS MÁLSETTAR STAÐERDIR ERU Í
GILDI. FRAMKVÆMDARADILJI SKAL SANNREYNA ÖLL MÁL Á VERKSTAD.

Rafræn undirskrift
hönnuðar á fyrstu síðu
teikningasetts.

SKÝRINGAR

0000	RÝMNUMÉR
EI60, REI60	BRUNABOL VEGGJA, GÓLF, ÞAKS
EI60-CS	BRUNABOL HURÐA
EW30	BRUNABOL GLUGGA
PN	ÞAKNÍÐURFALL
---	LÖÐAMÖRK

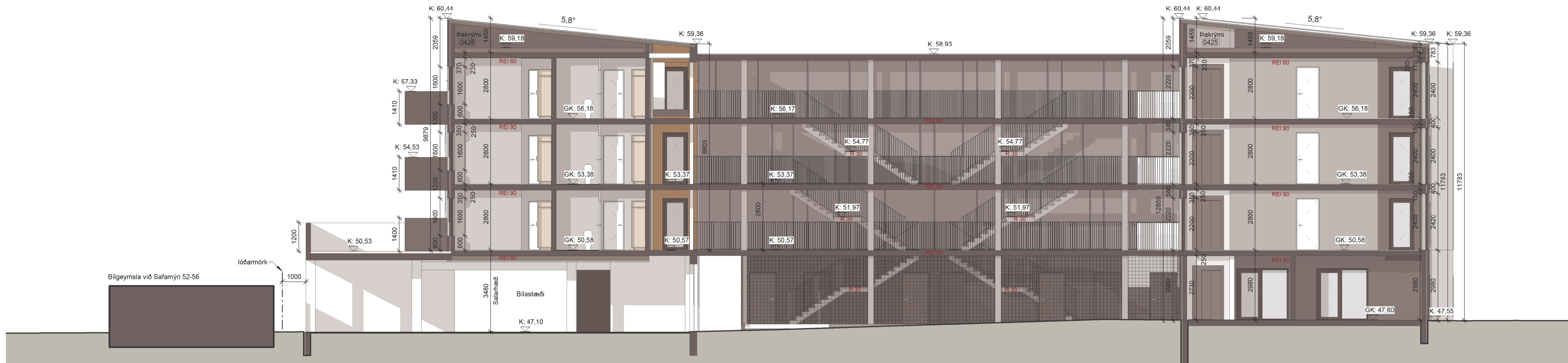

Snið 1
1 : 100

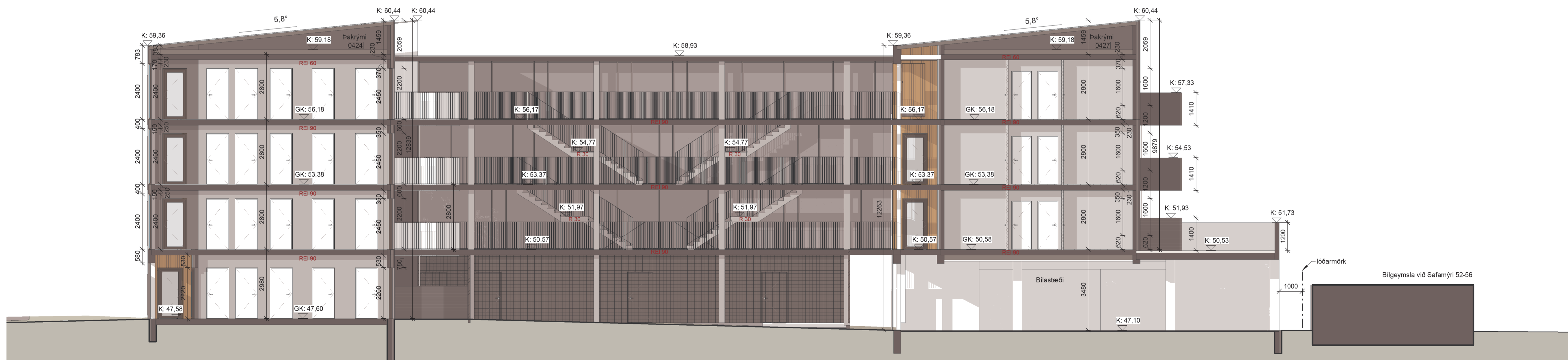

0.2. Snið 2
1 : 100

Útg.	Dags.	Skýring	Br. af:
------	-------	---------	---------

- A2F / Gríma arkitektar: aðal- og samræmingahönnun
- Landmótun: lóðarhönnun
- Ferill verkfræðistofa: burðarþols- og legnahönnun
- Kriston: rafmagnshönnun
- Örugg verkfræðistofa: brunahönnun
- Myrta hönnunarstofa: hljóðhönnun

Laugavegi 178, 105 Rík.
A2F
 Gríma arkitektar
 Aðalhefur Ataðóttir FAI hl. 120975-5879
 Falk Kruger, arkitekt FAI hl. 061175-2539
 Sígnður Ólafsdóttir, arkitekt FAI hl. 071070-5069

Safamýri 58 - 60

Safamýri 58-60 Landeignanúmer: 111858

Aðalteikning

Snið 1-2	Hannað:	A2F / Gríma arkitektar
	Teknað:	SÓ, KJ, IL
	Samþykkt:	FK
	Hl.:	081175-2539

Málkvæði: 1 : 100 Blástaðir: A1 Dagsetning fyrstu útgáfu: 20.08.2024

Verkunúmer: Teikninganúmer: Endurútg.

22/04 **A0.2.71**

0 1 2 3 4 5
1:100 m

Rafraen undirskrift
hönnuðar á fyrstu síðu
teikningasetts.

SKÝRINGAR

- 0000 RÝMISNÚMUR
- EI60, REI60 BRUNABOL VEGGJA, GÓLF, ÞAKS
- EI60-CS BRUNABOL HURÐA
- EW30 BRUNABOL GLUGGA
- PN ÞAKNIBURFALL
- LODAMÖRK

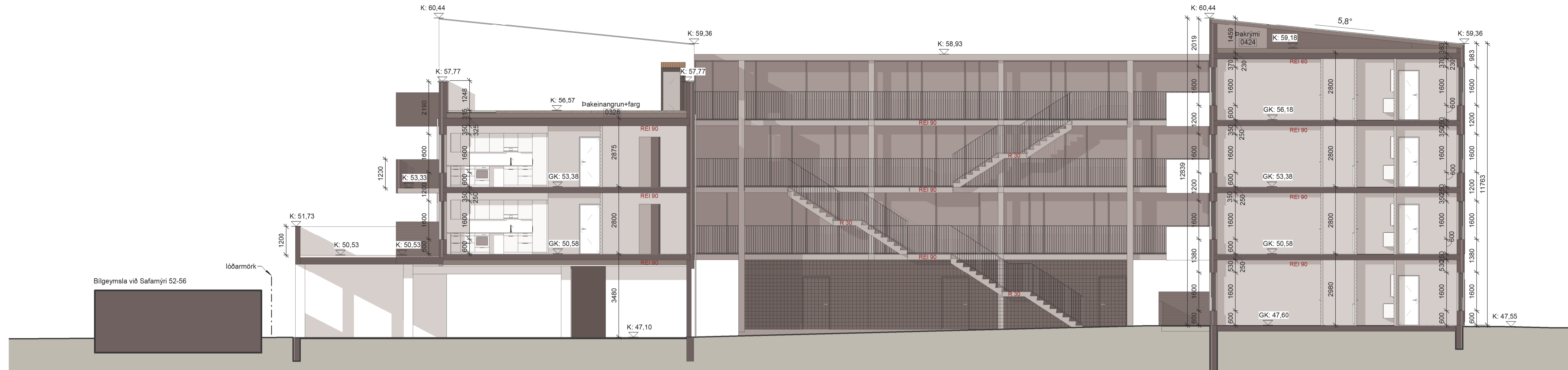

0.2. Snið 3
1 : 100



0.2. Snið 4
1 : 100

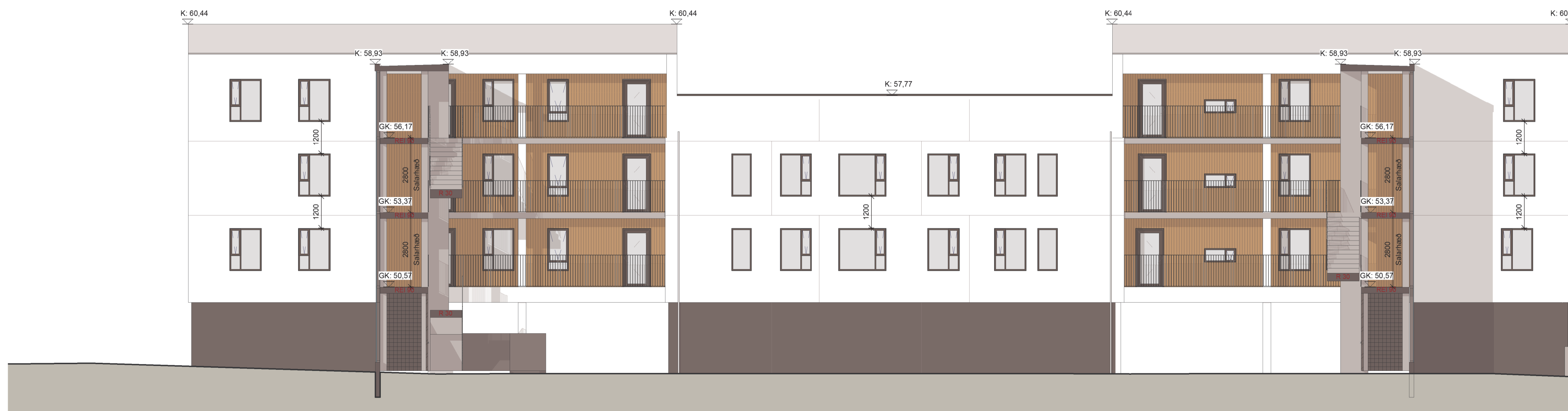

0.2. Snið 5
1 : 100

Elvar Ingi
Jóhannesson
Yfirfari af
brunahönnuði
18.9.2024

Útg.	Dags.	Skýring	Br. af:
------	-------	---------	---------

- A2F / Gríma arkitektar: aðal- og samræmingahönnun
- Landmötun: lóðarhönnun
- Ferill verkfræðistofa: burðarþols- og lægnaðhönnun
- Kriston: rafmagnshönnun
- Öruggr verkfræðistofa: brunahönnun
- Myrta hönnunarstofa: hljóðhönnun

Laugavegi 178, 105 Rík.
Aðalhefur Atakósti FAI hl. 120075-5879
Falk Kruger, arkitekt FAI hl. 061175-2539

R2F
Gríma arkitektar
Sigríður Ólafsdóttir, arkitekt FAI hl. 071070-5069

Safamýri 58 - 60

Safamýri 58-60 Landeignanúmer: 111858

Aðalteikning

Snið 3-5
Hannað: A2F / Gríma arkitektar
Teknað: SÓ, KJ, IL
Samþykkt: FK
hl. 061175-2539

Malkvæði: 1 : 100 Bláttættar: A1 Dagsetning fyrstu útgáfu: 20.08.2024

Verknúmer: Teikninganúmer: Endurútg:

22/04 **A0.2.72**



Rafræn undirskrift
hönnuðar á fyrstu síðu
teikningasetts.

SKÝRINGAR

0000	RÝMISNÚMUR
EI60, REI60	BRUNABOL VEGGJA, GÓLF, ÞAKS
EI60-CS	BRUNABOL HURÐA
EW30	BRUNABOL GLUGGA
PN	ÞAKNIBURFALL
---	LÖÐAMÖRK

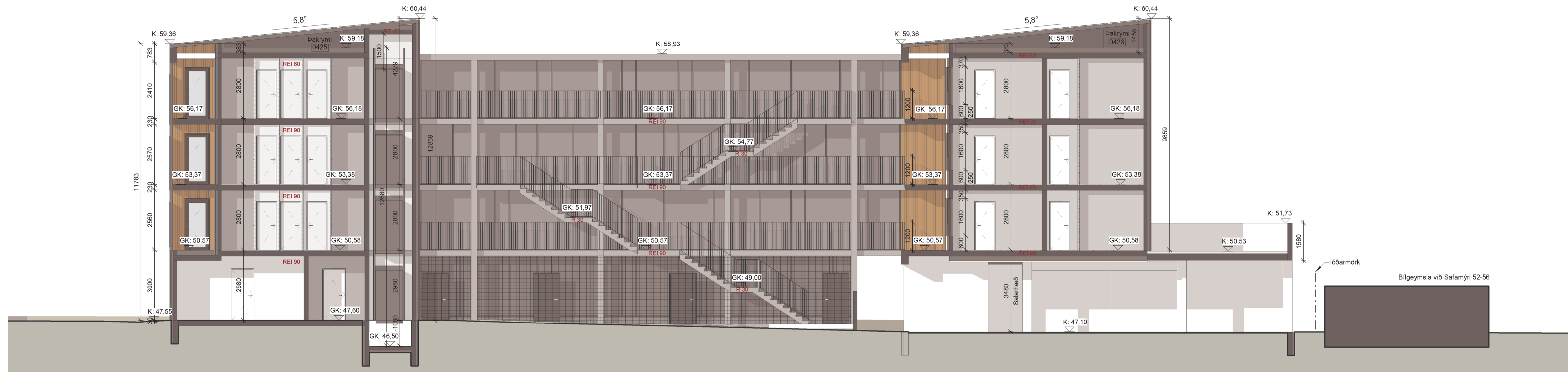
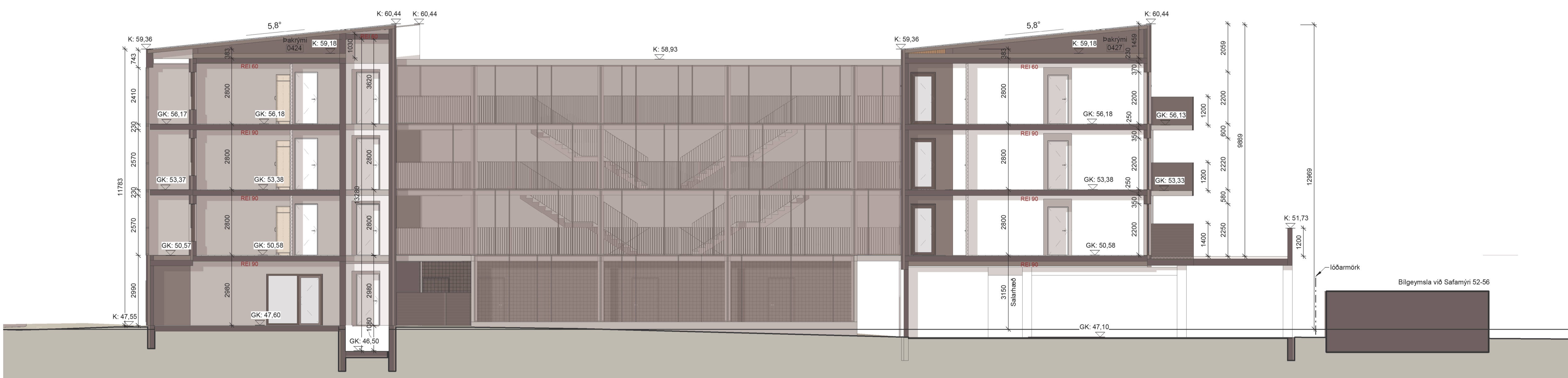
Snið 6
1 : 1000.2. Snið 7
1 : 100

Útg.	Dags.	Skýring	Br.af.
------	-------	---------	--------

- A2F / Grima arkitektar: aðal- og samræmingahönnun
- Landmótun: löðarhönnun
- Ferill verkfræðistofa: burðarþols- og lægnaðhönnun
- Kriston: rafmagnshönnun
- Örugg verkfræðistofa: brunahönnun
- Myrta hönnunarstofa: hljóðhönnun

Laugavegi 178, 105 Rík.
A2F
 Gríma arkitektar
 Safamýri 58 - 60
 Safamýri 58-60 Landeignanúmer: 111858

Adalshólar Akadémi FAI hl. 120975-5879
 Falk Kruger, arkitekt FAI hl. 061175-2539
 Sigrður Ólafsdóttir, arkitekt FAI hl. 071070-5069

Aðalteikning

Snið 6-7 Hanna: A2F / Gríma arkitektar
 Teknað: SÓ, KJ
 Samþykkt: FK
 hl. 061175-2539

Málkvarði: 1 : 100 Bláfarsti: A1 Dagsetning fyrstu útgáfu: 20.08.2024
 Versiúnúmer: Teikninganúmer: Endurútg:

22/04 **A0.2.73**

0 1 2 3 4 5
 1:100 m

Rafræn undirskrift
hönnuðar á fyrstu síðu
teikningasetts.

SKÝRINGAR

0000	RÝMISNÚMÉR
EI60, REI60	BRUNAPÓL VEGGJA, GÓLF, ÞAKS
EI60-CS	BRUNAPÓL HURÐA
EW30	BRUNAPÓL GLUGGA
ÞN	ÞAKNIÐURFALL
---	LÓÐAMÖRK

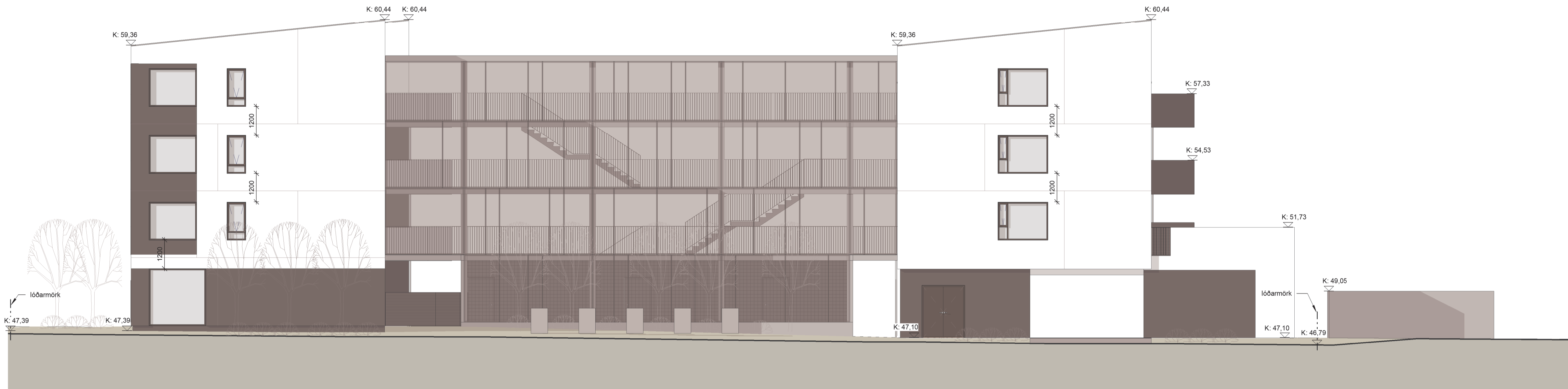

0.2. Norðaustur
1: 100

Elvar Ingi
Jóhannesson
Yfirfarið af
brunahönnuði
18.9.2024

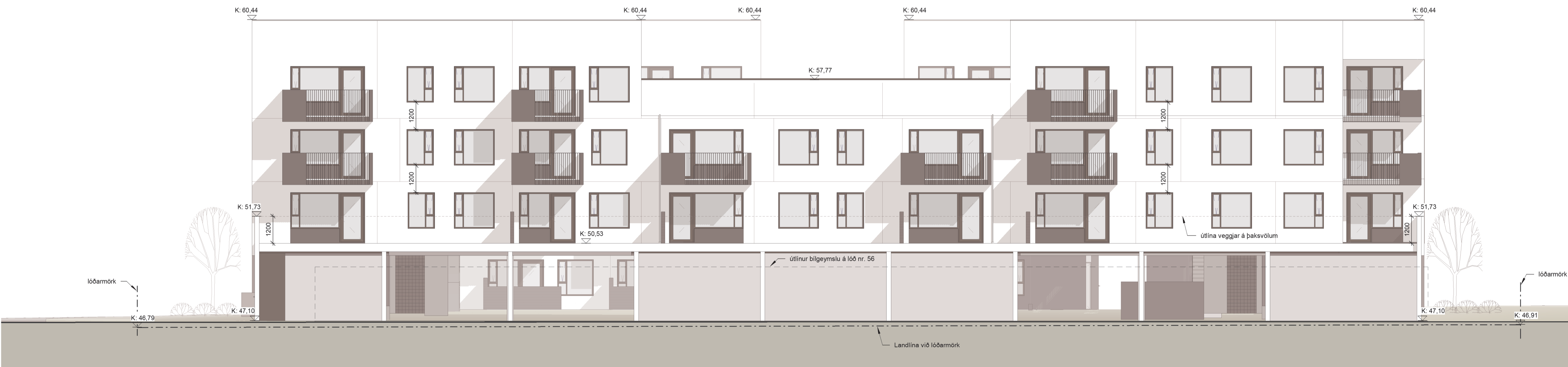

0.2. Norðvestur
1: 100

Útg.	Dags.	Skýring	Br. af:
------	-------	---------	---------

- A2F / Gríma arkitektar: aðal- og samræmingahönnun
- Landmótun: lóðarhönnun
- Ferill verkfræðistofa: burðarþols- og lægnaönnun
- Kristin: rafmagnshönnun
- Öruggr verkfræðistofa: brunahönnun
- Myrta hönnunarstofa: hljóðhönnun

Laugavegi 178, 105 Rík.
A2F
Gríma arkitektar
Safamýri 58-60
Landdeignanúmer: 111858

Safamýri 58-60 Landdeignanúmer: 111858

Aðalteikning

Ásýndir 1	Hannað:	A2F / Gríma arkitektar
	Teknað:	SÓ, KJ
	Samþykkt:	FK
	Kl.	08.11.25.239

Málkvæði: 1: 100 Bláfarndir: A1 Dagsetning fyrstu útgáfu: 20.08.2024

Verknúmer: Teikninganúmer: Endurútg:

22/04 **A0.2.51**

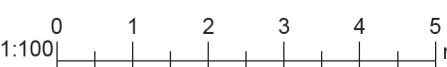

Rafraen undirskrift
hönnuðar á fyrstu síðu
teikningasetts.

SKÝRINGAR

0000	RÝMISNÚMÉR
EI60, REI60	BRUNAPÓL VEGGJA, GÓLF, ÞAKS
EI60-CS	BRUNAPÓL HURÐA
EW30	BRUNAPÓL GLUGGA
ÞN	ÞAKNIBURFALL
---	LÓÐAMÖRK



0.2. Suðaustur

1 : 100

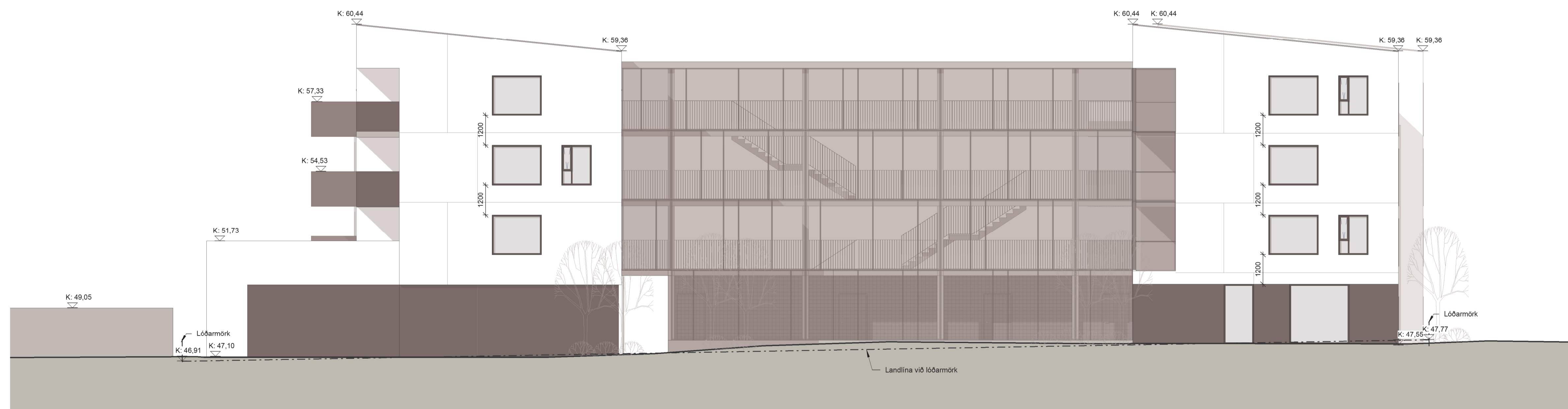

0.2. Suðvestur

1 : 100

Útg.	Dags.	Skýring	Br.af.
------	-------	---------	--------

- A2F / Gríma arkitektar: aðal- og samræmingahönnun
- Landmótun: lóðarhönnun
- Ferill verkfræðistofa: burðarþols- og lægnaönnun
- Örugg verkfræðistofa: brunahönnun
- Myrri hönnunarstofa: hljóðhönnun

Laugavegi 178, 105 Rík.
A2F
Gríma arkitektar
Safamýri 58-60
Landleignanúmer: 111858

Adalhefur Atadóttir FAJ hl. 120975-5879
Falk Kruger, arkitekt FAJ hl. 061175-2539
Sigrður Ólafsdóttir, arkitekt FAJ hl. 071070-5069

Safamýri 58-60 Landleignanúmer: 111858

Aðalteikning

Ásýndir 2

Hannað: A2F / Gríma arkitektar

Teknað: SÓ, KJ

Sambýkt: FK

hl. 061175-2539

Málkvæði: 1 : 100 Bláfarndir: A1 Dagsetning fyrstu útgáfu: 20.09.2024















Verknúmer: Teikninganúmer: Endurútg:

22/04 **A0.2.52**

0 1 2 3 4 5
1:100 m

Rafræn undirskrift
hönnuðar á fyrstu síðu
teikningasetts.

SKÝRINGAR:

	Lóðamörk		Gróðurbed: trjágróður, stórir og litlir runnar ásamt fjölæringum
	Akstursferill sorphirðubíls		Djúpgámar
	Hart yfirborð, gönguleiðir - hellur, malbik eða sambærilegt		Veggur/hleðsla - tekur upp hæðarmun
	Dvalarsvæði við íbúðir á jarðhæðum - sérafnot		Timburskjólveggir v. umferðar
	Leiksvæði fallvarnarlag m.v. leiktæki		Áætluð ný hæð
	Gras, þökulögn		Hæðir á lóðamörkum
	Grjótpúkk, neðanjarðar		Hjólgrindur við innganga
	Snjóbræðsla		

LÓÐ:

Innan lóðar eru tvær byggingar með í allt 40 íbúðum. Á milli bygginga er sameiginlegt leik- og dvalarsvæði. Dvalarsvæði er hellulagt og leiksvæði með viðurkenndu fallvarnarlagi undir leiktækjum. Gróðurbed skipta upp garðinum í fjölbreytt rými og auka gæði garðsins sem útivistarsvæðis. Lóð er 3175 m² að stærð.

Megin stéttar og gönguleiðir eru hellulagðar og malbikaðar. Gönguleiðir verða snjóbræddar milli innganga, djúpgáma og bílgeymslu með bilastæðum fyrir hreyfihlaða. Við gangstéttar meðfram götu verður gatnalýsing, en innan lóðar verður lágstemmdari lýsing meðfram gönguleiðum og við innganga.

Hjólgrindur verða settar upp við innganga og einnig er aðstaða fyrir hjól innan bygginga.

Bilastæði eru öll í bílgeymslu fyrir utan að tvö bilastæði eru við innkeyrsluna. Yfirborð aksturssvæða að bílgeymslu og bilastæði eru malbikuð/hellulögð. Aksturleið að bílgeymslu fer yfir gangstétt meðfram Safamýri. Þar er gert ráð fyrir hellulagðri upphækkun svo hæð gangstéttar skerðist ekki.

Sorp er staðsett í djúpgámum við Safamýri. Djúpgámar eru staðsettir svo hámarksfjarlægð frá inngöngum er aldrei meiri en 75 m. Gönguleiðir að djúpgámum verða snjóbræddar. Sorphirðubíll mun þvera gangstétt og keyra inn á lóð til að tæma djúpgáma. Tré og búnaður á lóð verður staðsettur þannig að ekki trufla tæmingu sorps, þ.e. 2 m frá djúpgámum og ekki í aksturleiðum sorphirðubíla.

Á lóðinni eru notaðar blágrænar ofanvatnslausnir við meðhöndlun regnvatns af lóð og þökum. Ofanvatnslausnir innan lóðar eru útfærðar með regnbedi þar sem ofanvatn af yfirborði, dvalarsvæðum og gönguleiðum verður beint. Til hlíðar við regnbed verður einnig grjótpúkk fyrir ofanvatn. Yfirfall verður frá ofanvatnslausnir í fráveitukerfi. Garður á milli húsa verður með 70% gegndræpt yfirborð skv. delliskipulagi.

Við íbúðir á fyrstu hæð eru hellulögð dvalarsvæði til sérafnota. Stærð þeirra er á bilinu 11-12,8 m². Við sérafnotasvæðin verða settir upp skjólveggir úr timbr. Skjólveggir eru 100 cm háir út í garðinn og 140 cm háir á hliðum milli reita.

Stór hluti lóðar, bæði inn í garðinum og götumegin bygginga verður með grasfyrirborði og gróðurbeðum sem munu auka til muna fjölbreytni í gróðurfræm m.v. þá einsleitu grasflöt sem er á svæðinu í dag. Svæðið nýtist bæði íbúum og öðrum vegfarendum. Stærri tré og runnar eru staðsettir innan lóðar svo ekki valdi skugga á dvalarsvæði.

Undirritun aðalhönnuðar:

VERKKAUPI: Bjarg Íbúðarfélag - kt. 040916-0670

Aðalhönnuður: Falk Krüger, Arkitekt FAÍ
kt. 061175-2539
A2F ARKITEKTAR

Hönnuður lóðar: Þórhildur Þórhallsdóttir - kt. 030974-4929

VERKEFNI:
SAFAMÝRI 58-60

SKÝRINGAR Á VERKEFNI:
SÉRTEIKNING LÓÐAR

AFSTÖÐUMYND

KVARDI 1: 200 A2 DAGS. 17.09.2024 HANNAÐ: ÞP
TEIKNAD: ÞP

VERKNR. HE2402 TEIKN nr. A01-Byggn. Br.



Landmótun sf. teiknistofa landslagsarkitekta
Hamraborg 12. s: 575 5300 kt. 561204-2760
200 Kópavogur net: landmotun@landmotun.is
Þórhildur Þórhallsdóttir landslagsarkitekt FÍLA

BÍLSKURAR - AÐLIGGJANDI LÓÐ

HÁLEITISBRAUT

gangstétt - borgarland

(47.77)

GRÓÐURBED MEDFRAM MIKLUBRAUT